



Buenas Prácticas
MODELO Y AMBIENTE

Más de 27 años trabajando con las personas por la adaptación del entorno



Ceapat

Centro de Referencia Estatal
de Autonomía Personal
y Ayudas Técnicas

Anexo Planos

ÍNDICE PLANOS DE TRABAJO:

- Edificios públicos:
 - Ayuntamiento de El Paso.
 - Biblioteca Nacional.
 - Congreso de los diputados.
 - Facultad de Derecho de Ciudad Real.
 - Instituto Torroja y vivienda calle Real 6.
 - MAEC.
 - Palacio de Viana.
- Residencial privado:
 - Corazón de María 64.
 - Piscina Arroto de la Miel.
 - Zamora 3.
- Residencial Público:
 - Pazo Torres de Agrelo.
- Vivienda:
 - Bugarilla y Lagos del Sur.
 - Manuel Granero 27.
 - Ordicia y Arzobispo Morcillo.

AREA DE ARQUITECTURA

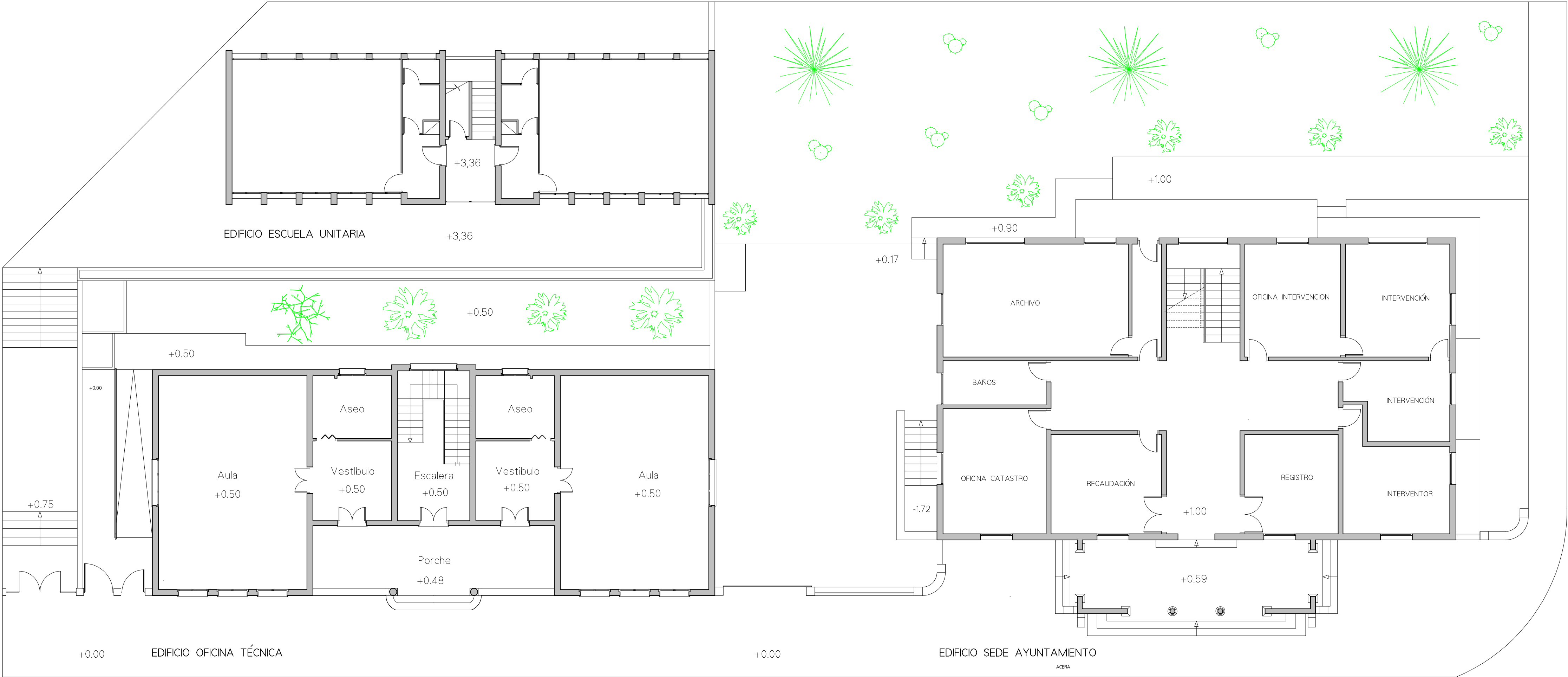

PLANTA BAJA TODOS EDIFICIOS. ESTADO ACTUAL

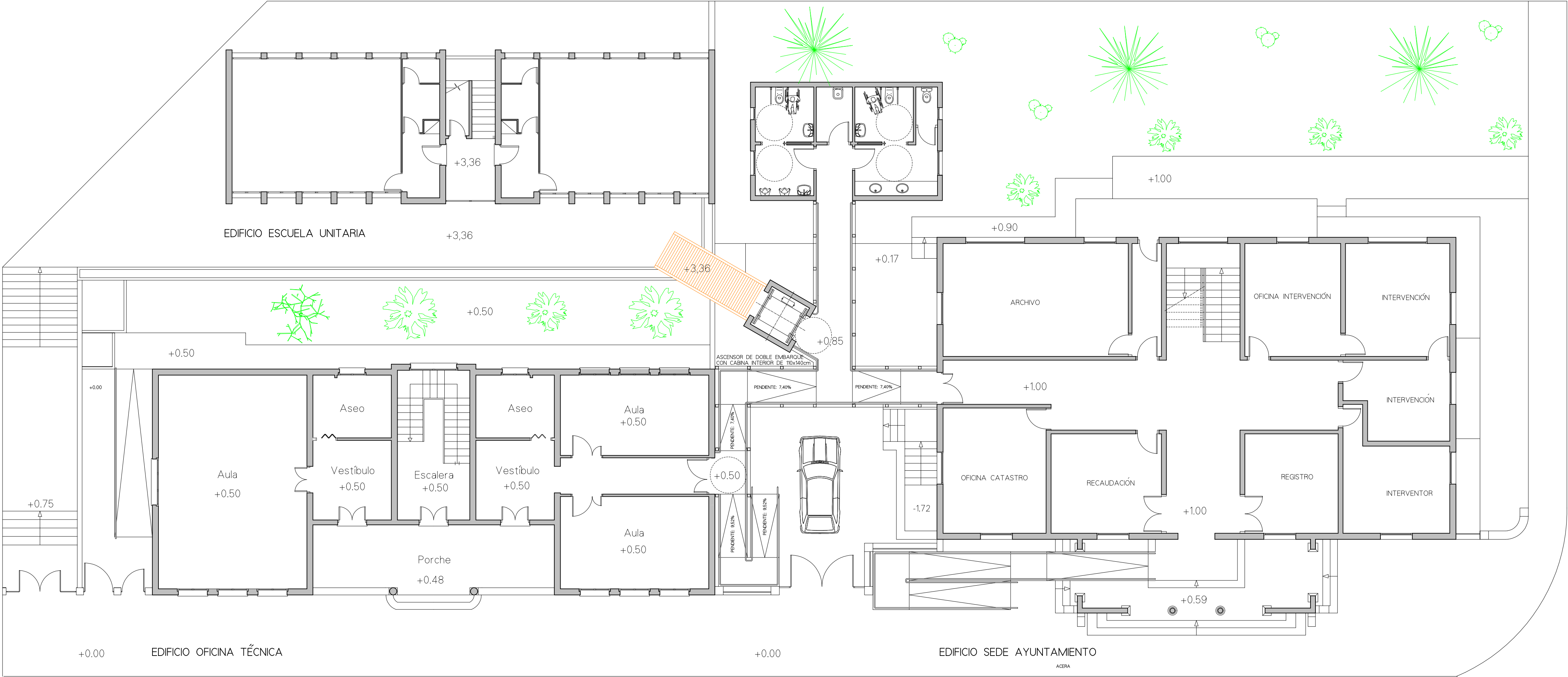

PLANTA BAJA TODOS EDIFICIOS. ESTADO REFORMADO

EDIFICIO PÚBLICO

AREA DE ARQUITECTURA

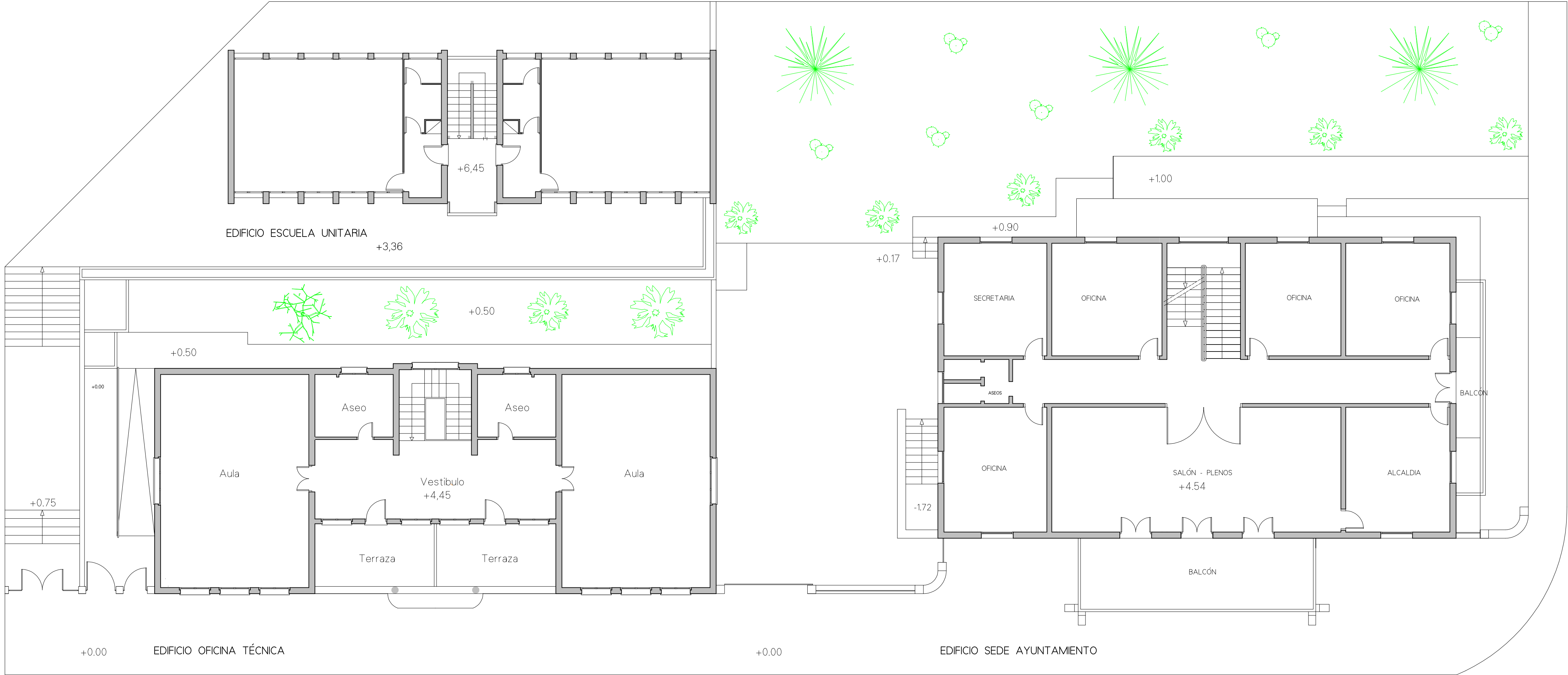

PLANTA PRIMERA SEDE AYUNTAMIENTO Y ALTA DEL RESTO DE EDIFICIOS. ESTADO ACTUAL

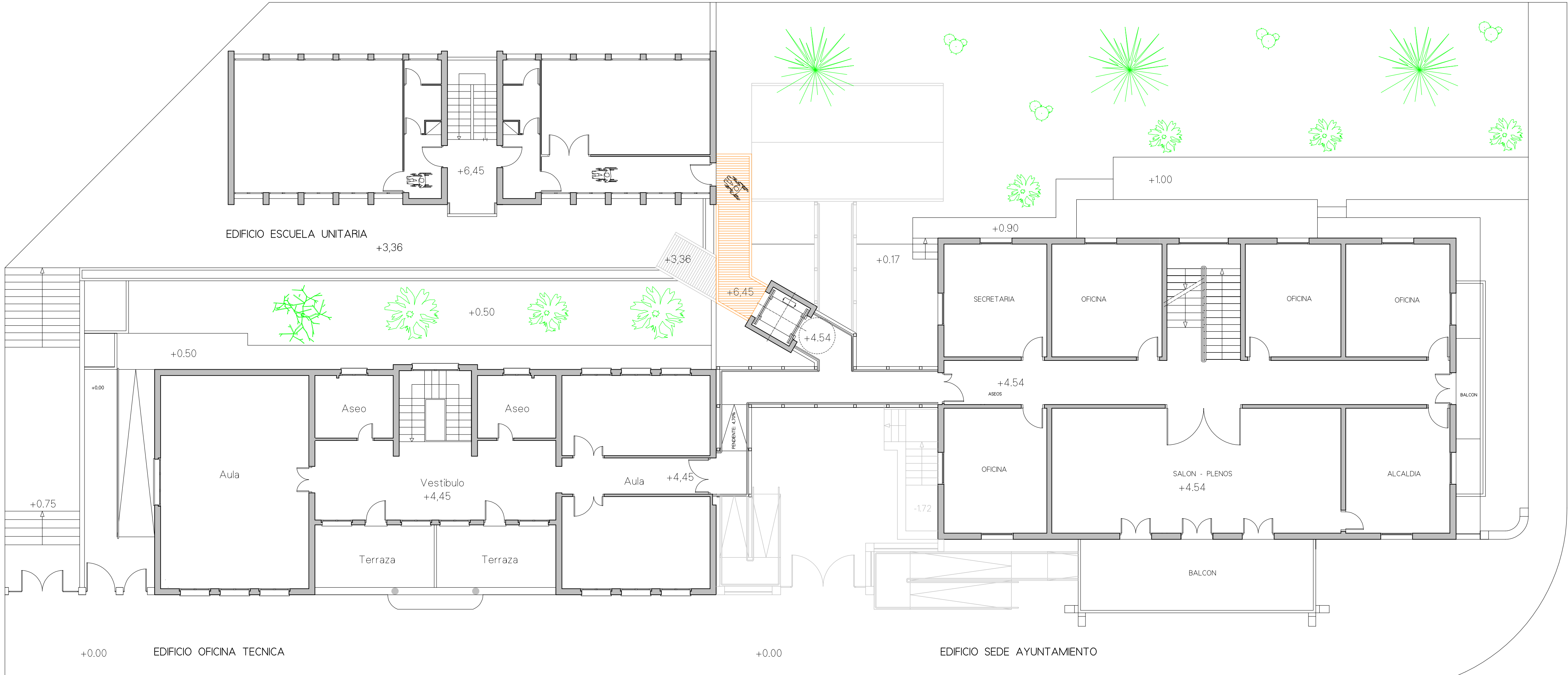

PLANTA PRIMERA SEDE AYUNTAMIENTO Y ALTA DEL RESTO DE EDIFICIOS. ESTADO REFORMADO

EDIFICIO PÚBLICO

AREA DE ARQUITECTURA

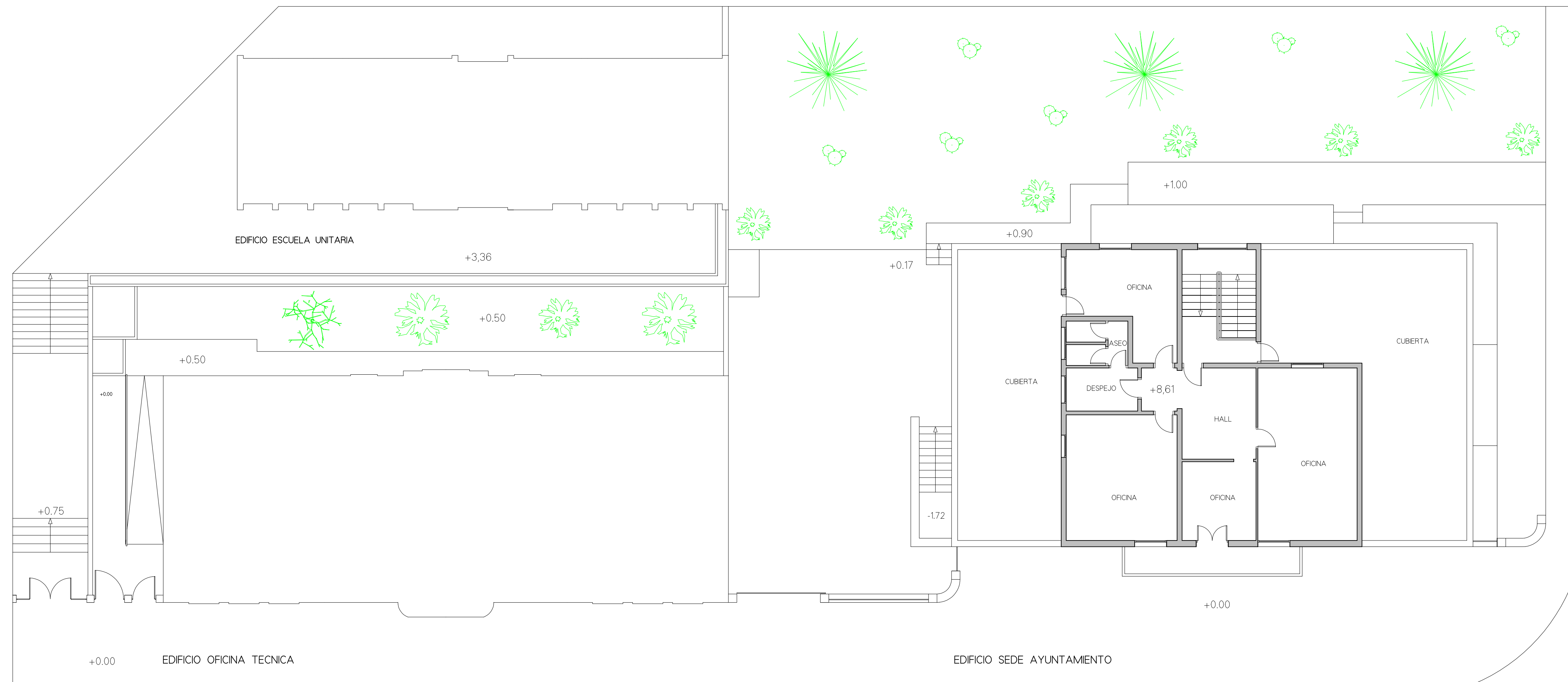

PLANTA SEGUNDA SEDE AYUNTAMIENTO Y CUBIERTA DEL RESTO DE EDIFICIOS. ESTADO ACTUAL

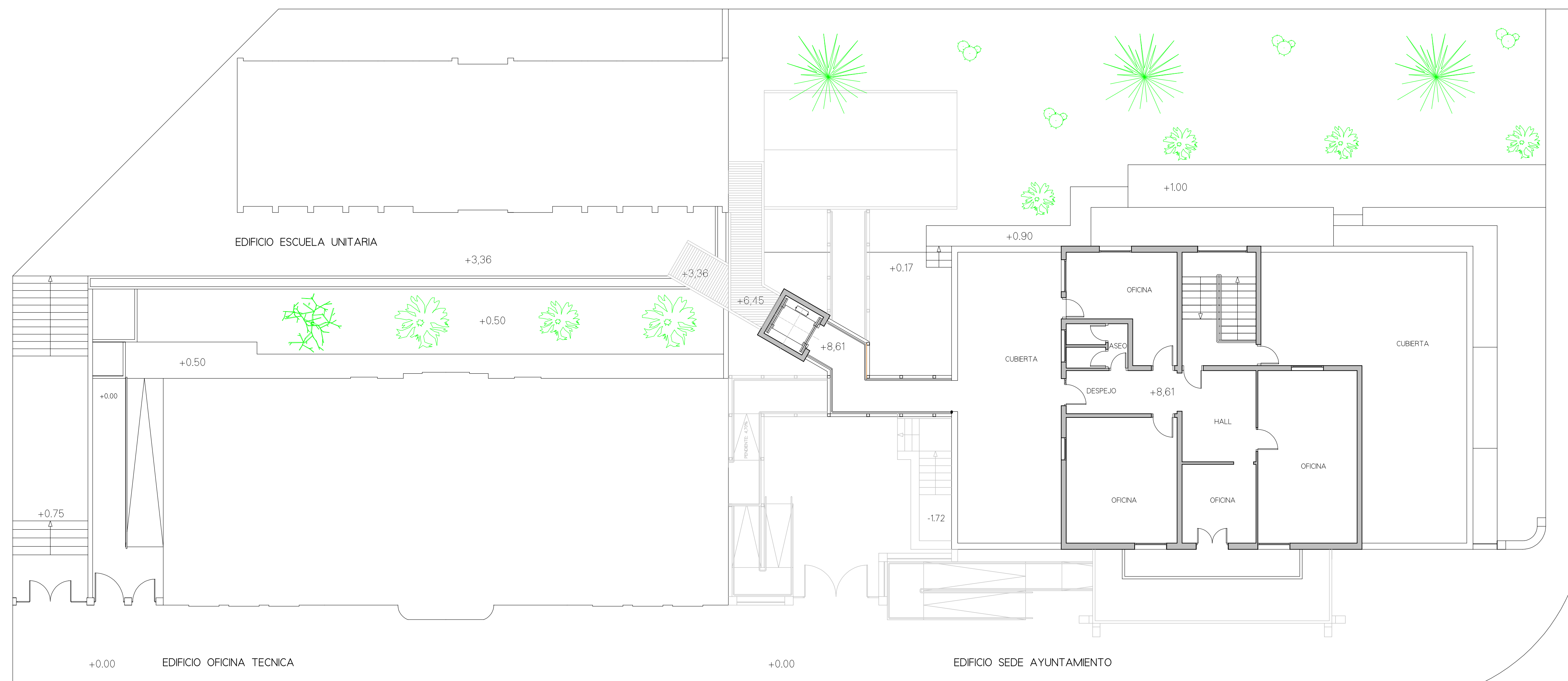

PLANTA SEGUNDA SEDE AYUNTAMIENTO Y CUBIERTA DEL RESTO DE EDIFICIOS. ESTADO REFORMADO

EDIFICIO PÚBLICO

AREA DE ARQUITECTURA

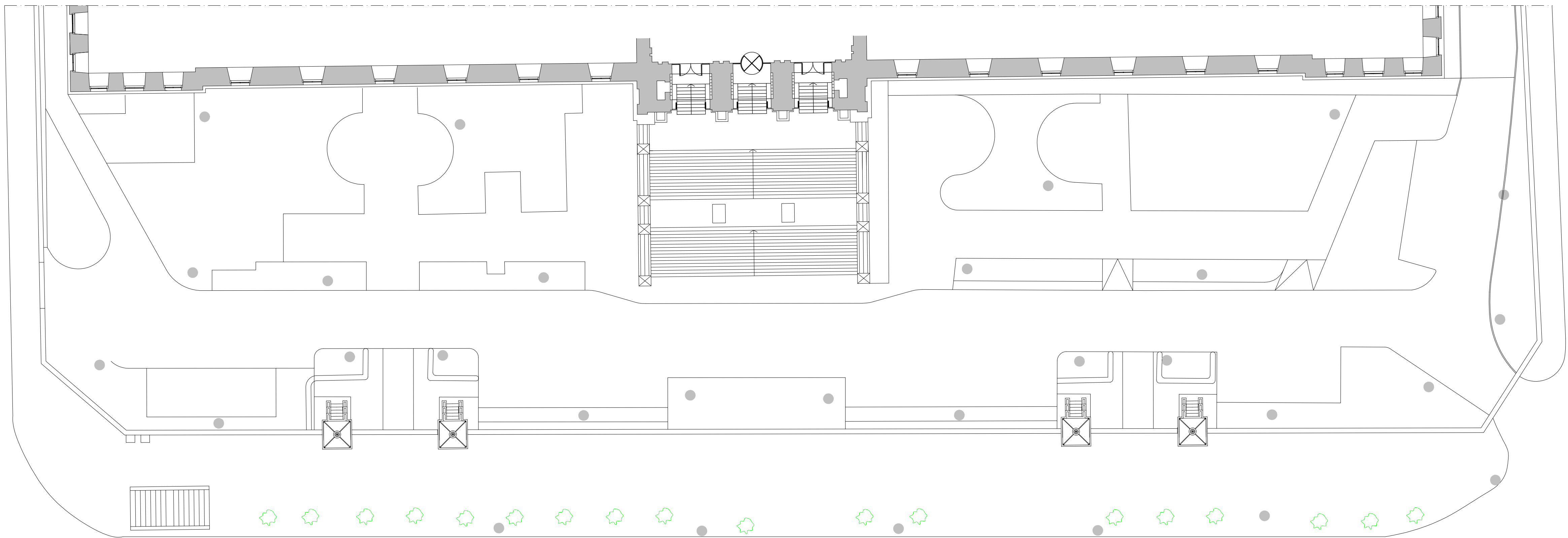

ACCESO. ESTADO ACTUAL

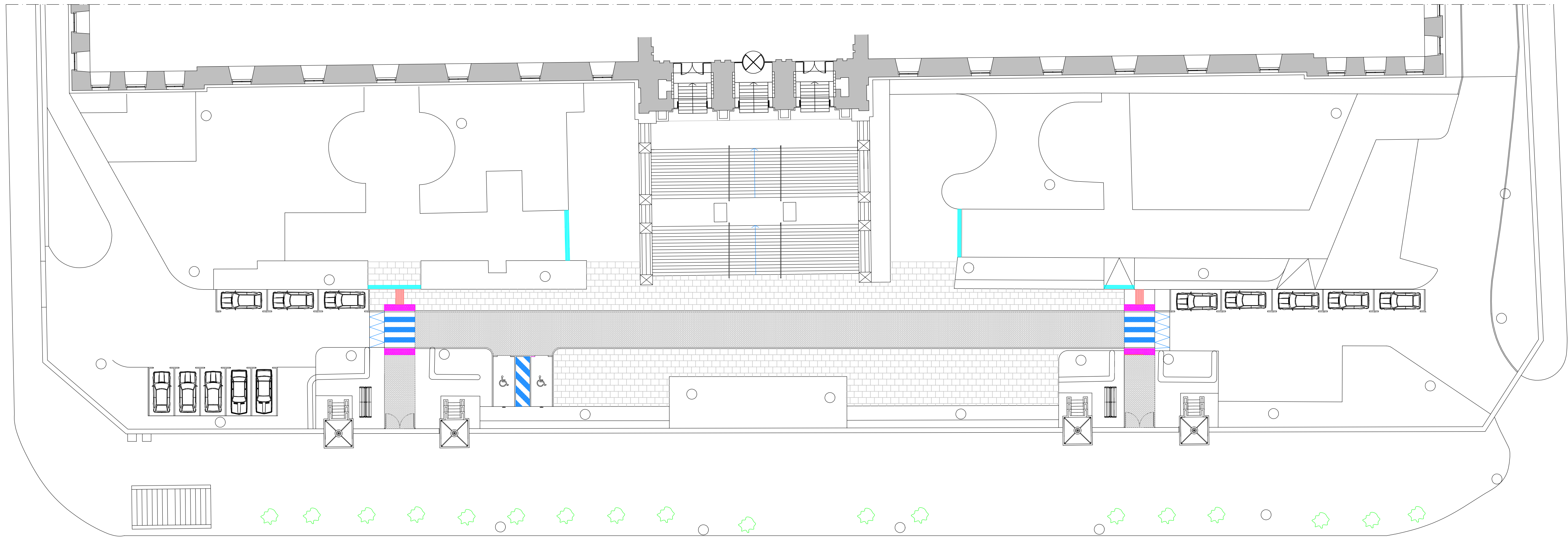

ACCESO. ESTADO REFORMADO

- FRANJA DE PAVIMENTO TÁCTIL INDICADOR DIRECCIONAL (anchura 40 cm)
- FRANJA DE PAVIMENTO TÁCTIL DIRECCIONAL (anchura 80 cm)
- FRANJA DE PAVIMENTO TÁCTIL DE BOTONES (anchura 60 cm)

AREA DE ARQUITECTURA

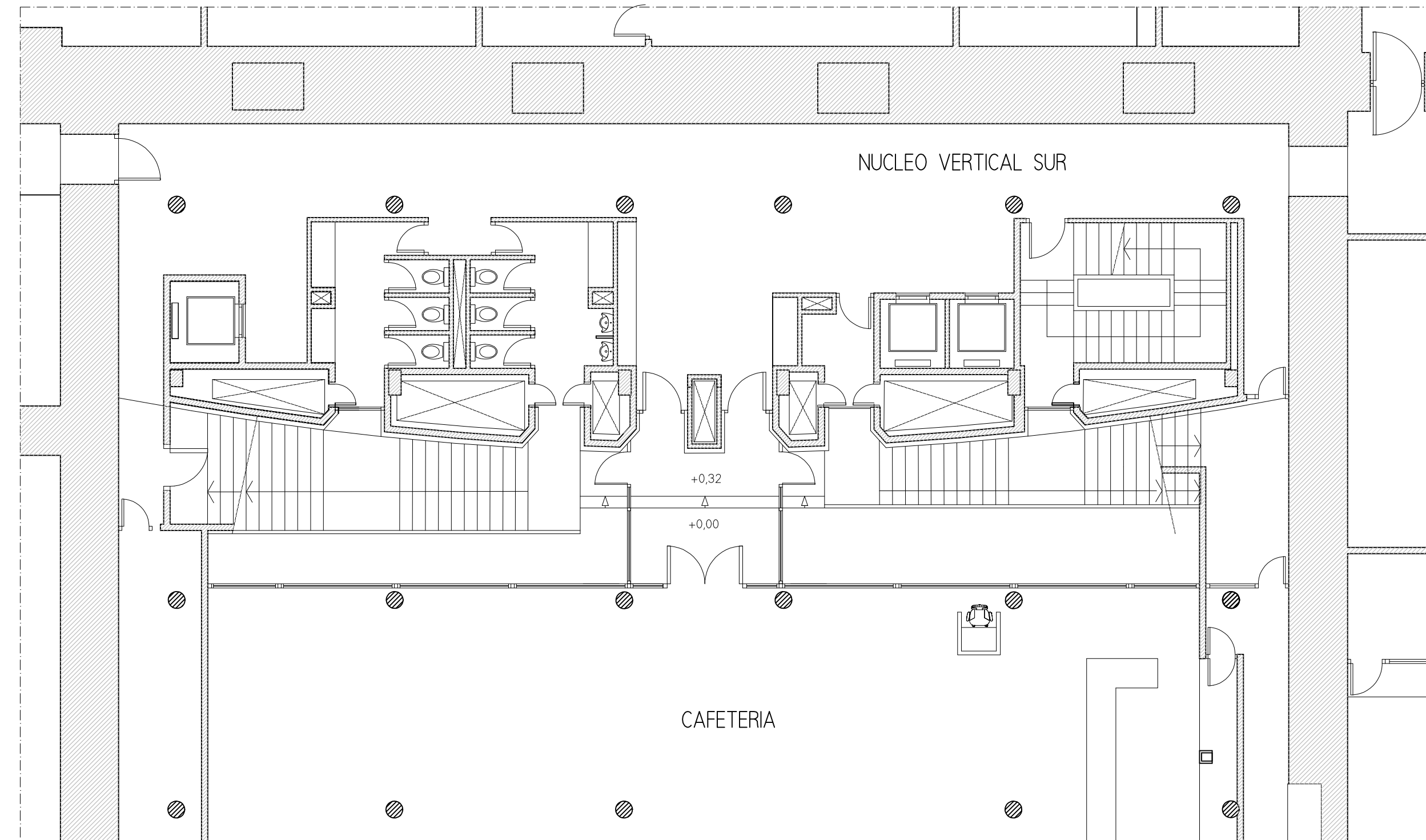

DETALLE ASEOS Y ACCESO CAFETERIA. ESTADO ACTUAL

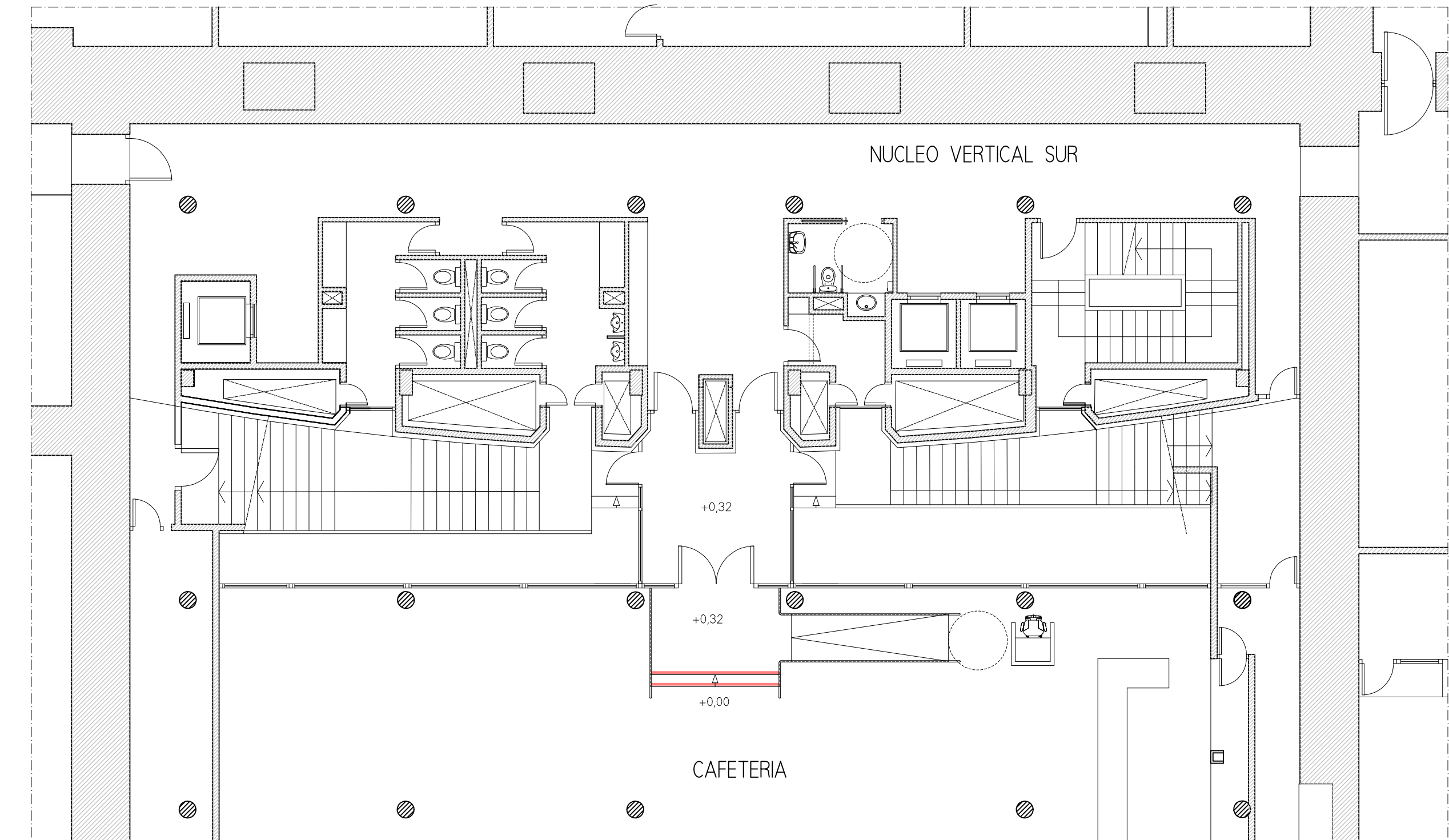

DETALLE ASEOS Y ACCESO CAFETERIA. ESTADO REFORMADO. SOLUCIÓN 1

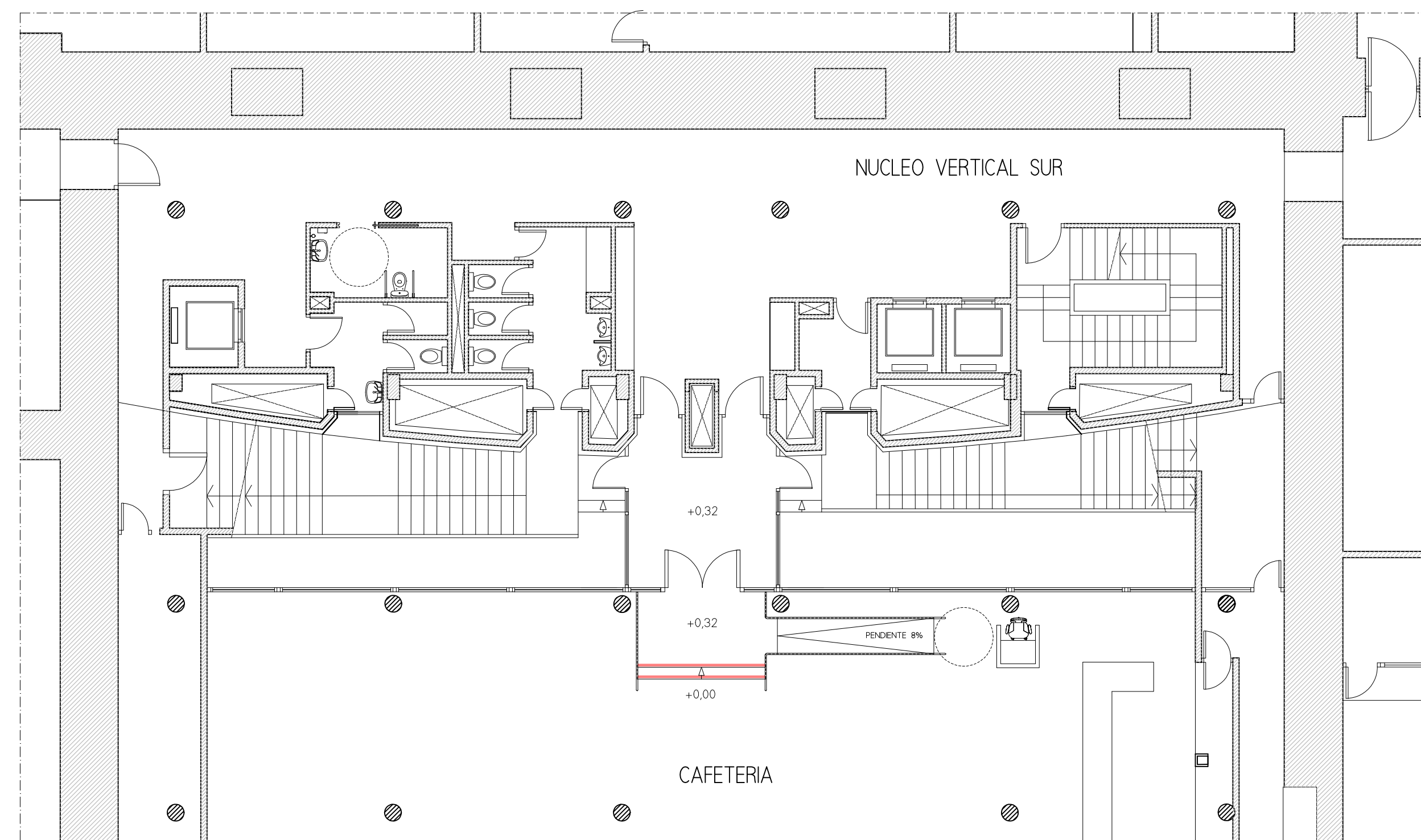

DETALLE ASEOS Y ACCESO CAFETERIA. ESTADO REFORMADO. SOLUCIÓN 2

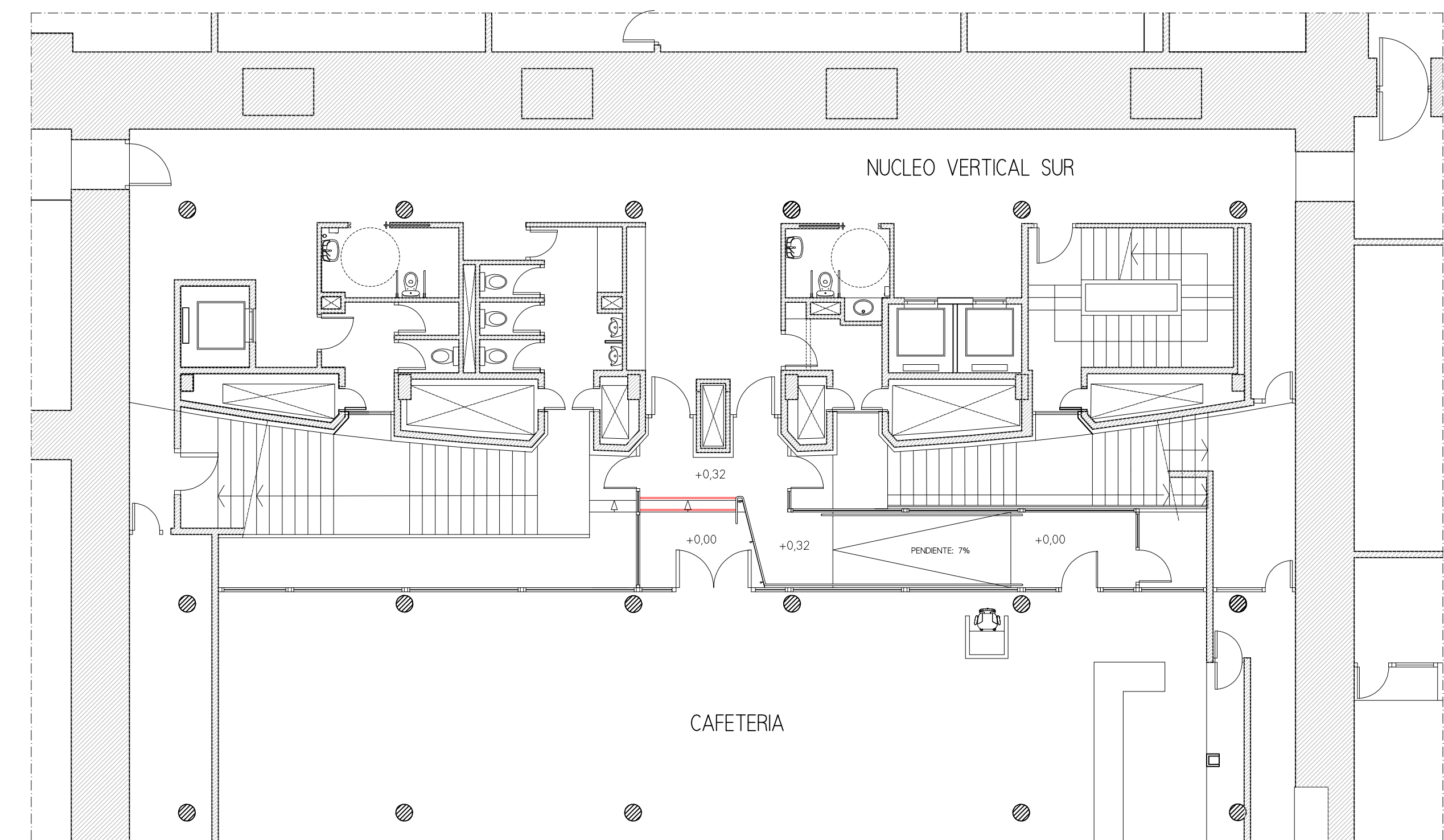

DETALLE ASEOS Y ACCESO CAFETERIA. ESTADO REFORMADO. SOLUCIÓN 3

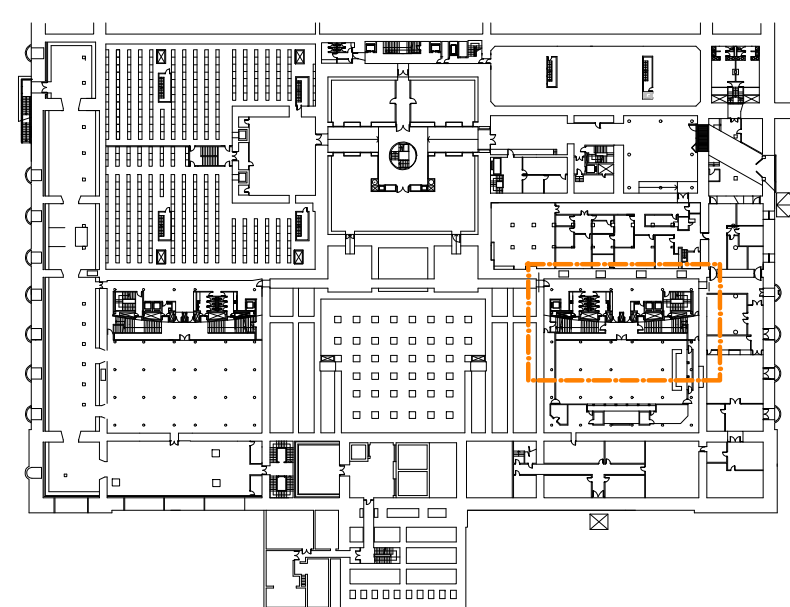

ZONA DE ACTUACIÓN
PLANTA COTA -4,20m

EDIFICIO PÚBLICO

AREA DE ARQUITECTURA

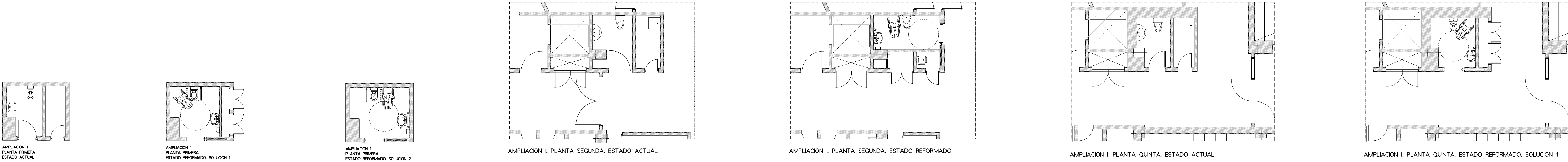

AMPLIACION I

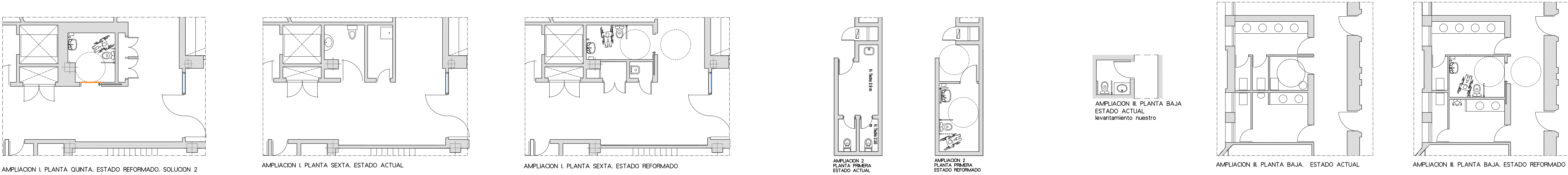

AMPLIACION II, SALA RAMON LLULL

AMPLIACION III

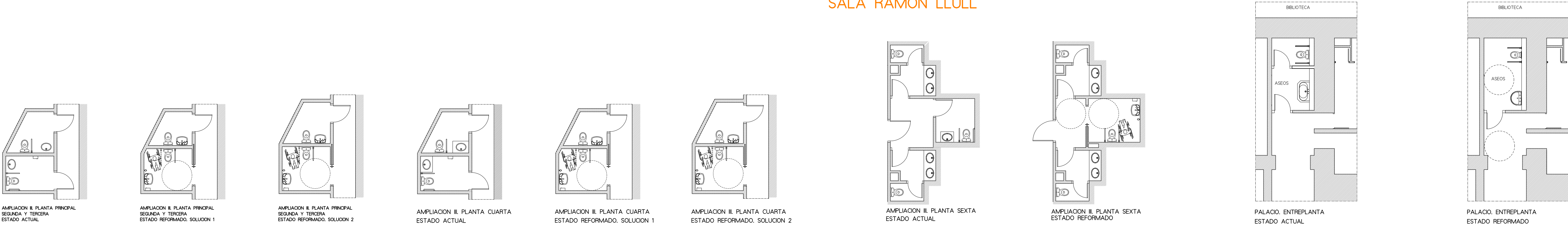

AMPLIACION III

PALACIO

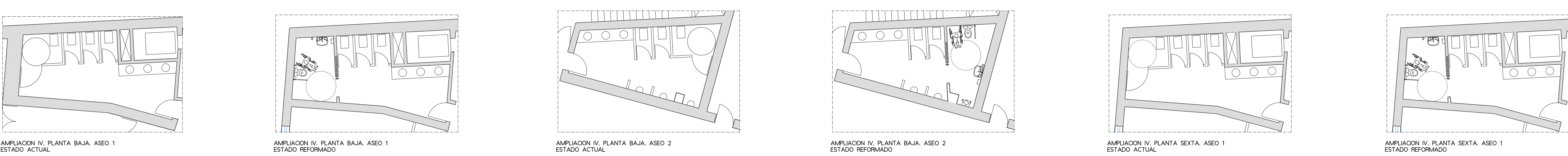

AMPLIACION IV

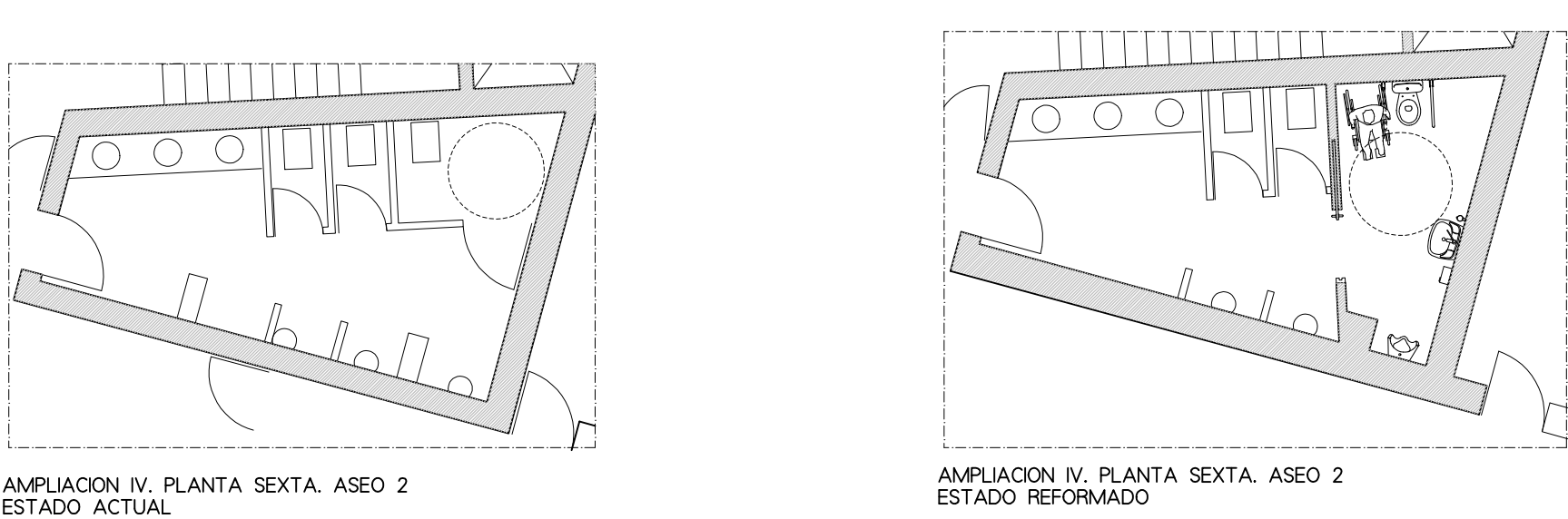

AREA DE ARQUITECTURA

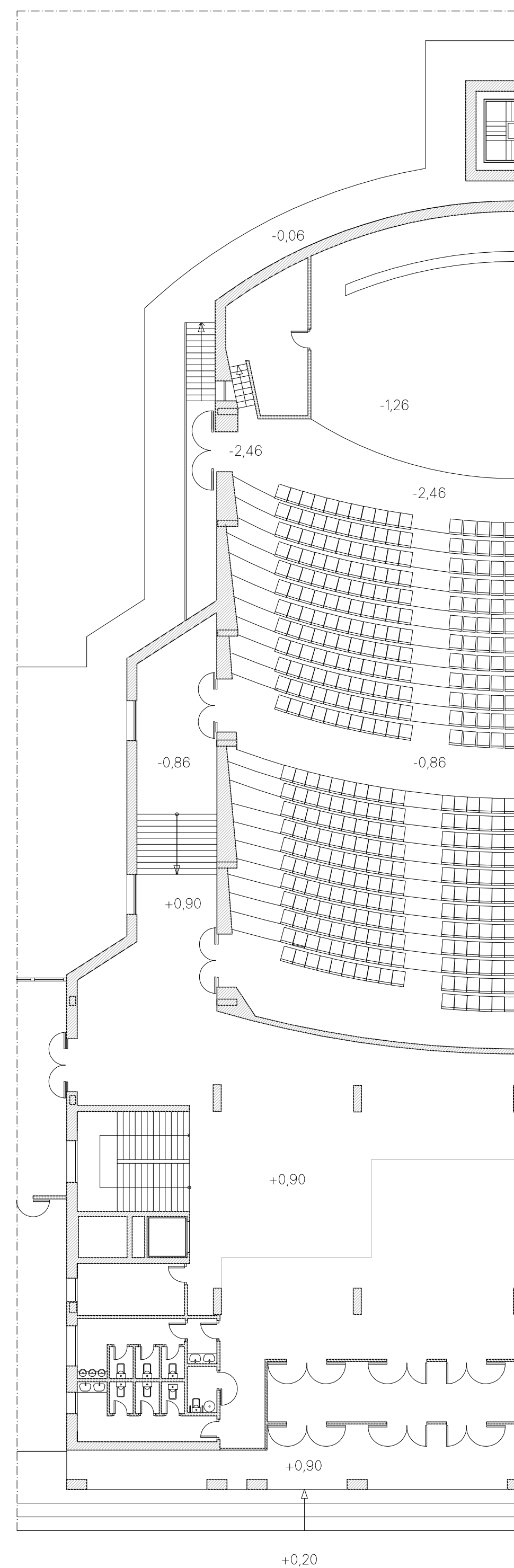

PLANTA BAJA. ESTADO ACTUAL

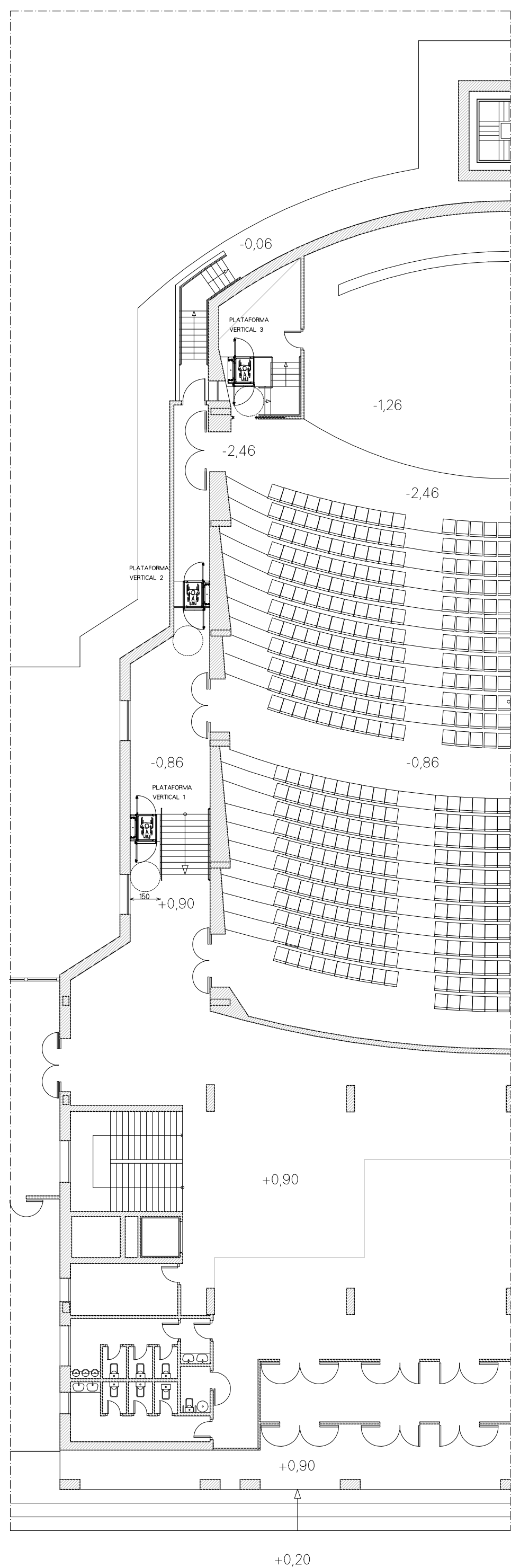

PLANTA BAJA. PROPUESTA 1
Instalación 3 plataformas verticales
Acceso a niveles: 0,90 - 0,86 - 2,46 - 1,26

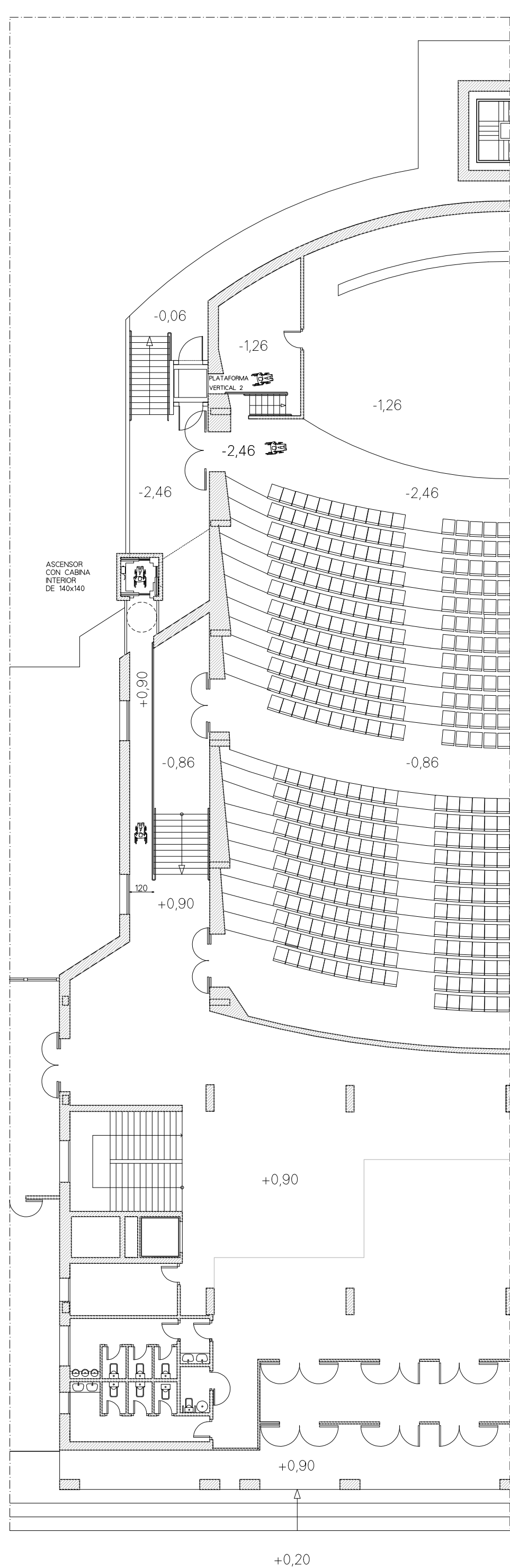

PLANTA BAJA. PROPUESTA 2
Instalación ascensor y plataforma vertical
Nivel: +0,90

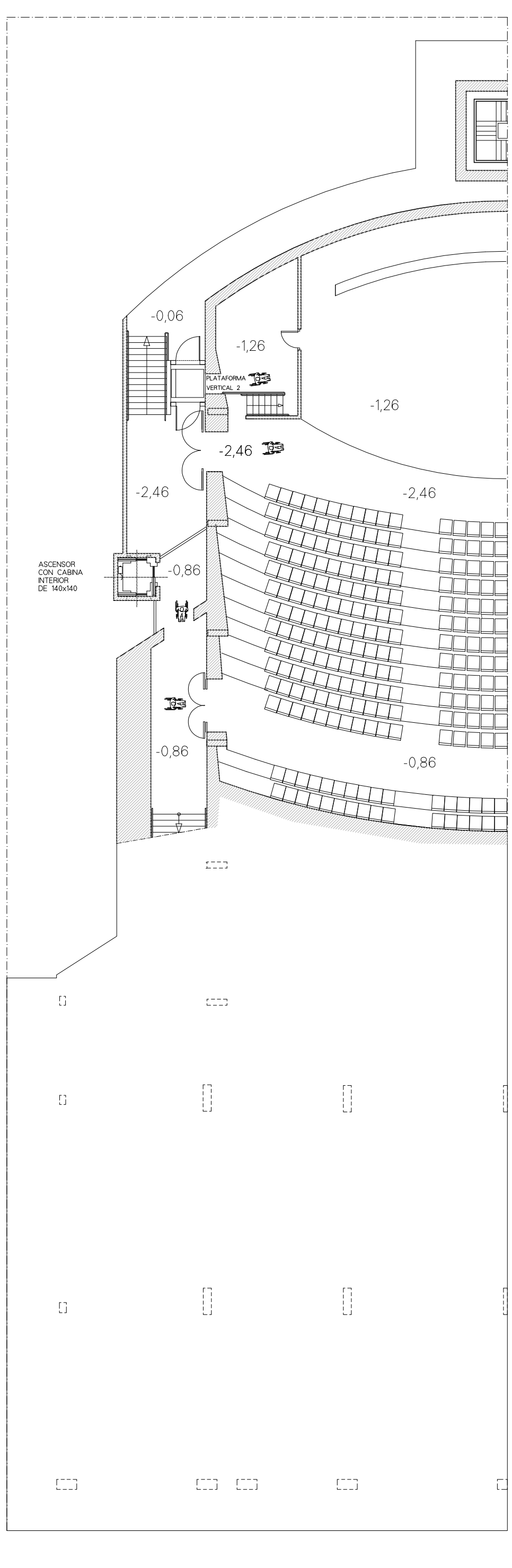

PLANTA BAJA. PROPUESTA 2
Instalación ascensor y plataforma vertical
Nivel: -0,86

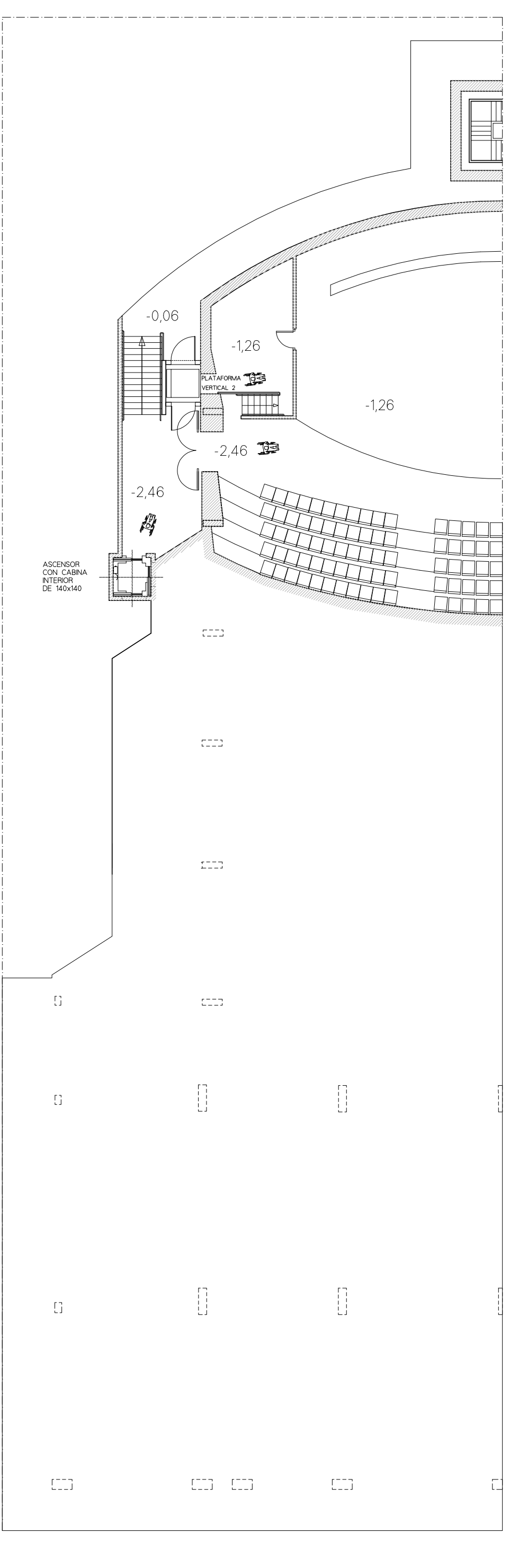

PLANTA BAJA. PROPUESTA 2
Instalación ascensor y plataforma vertical
Nivel: -1,26, -2,46

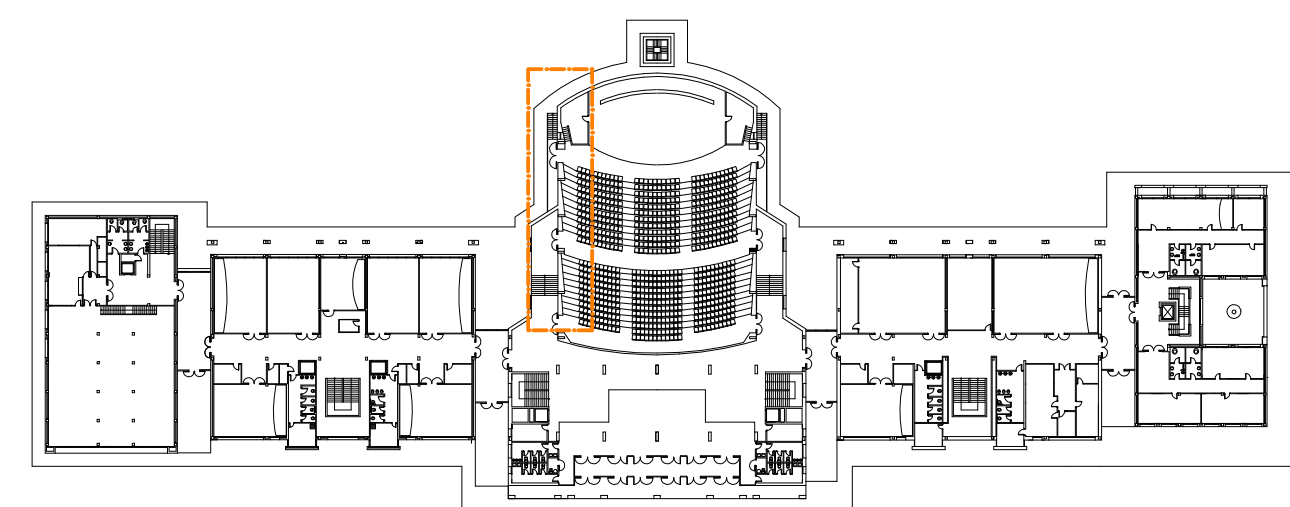

PLANTA BAJA. ZONA DE ACTUACIÓN

AREA DE ARQUITECTURA

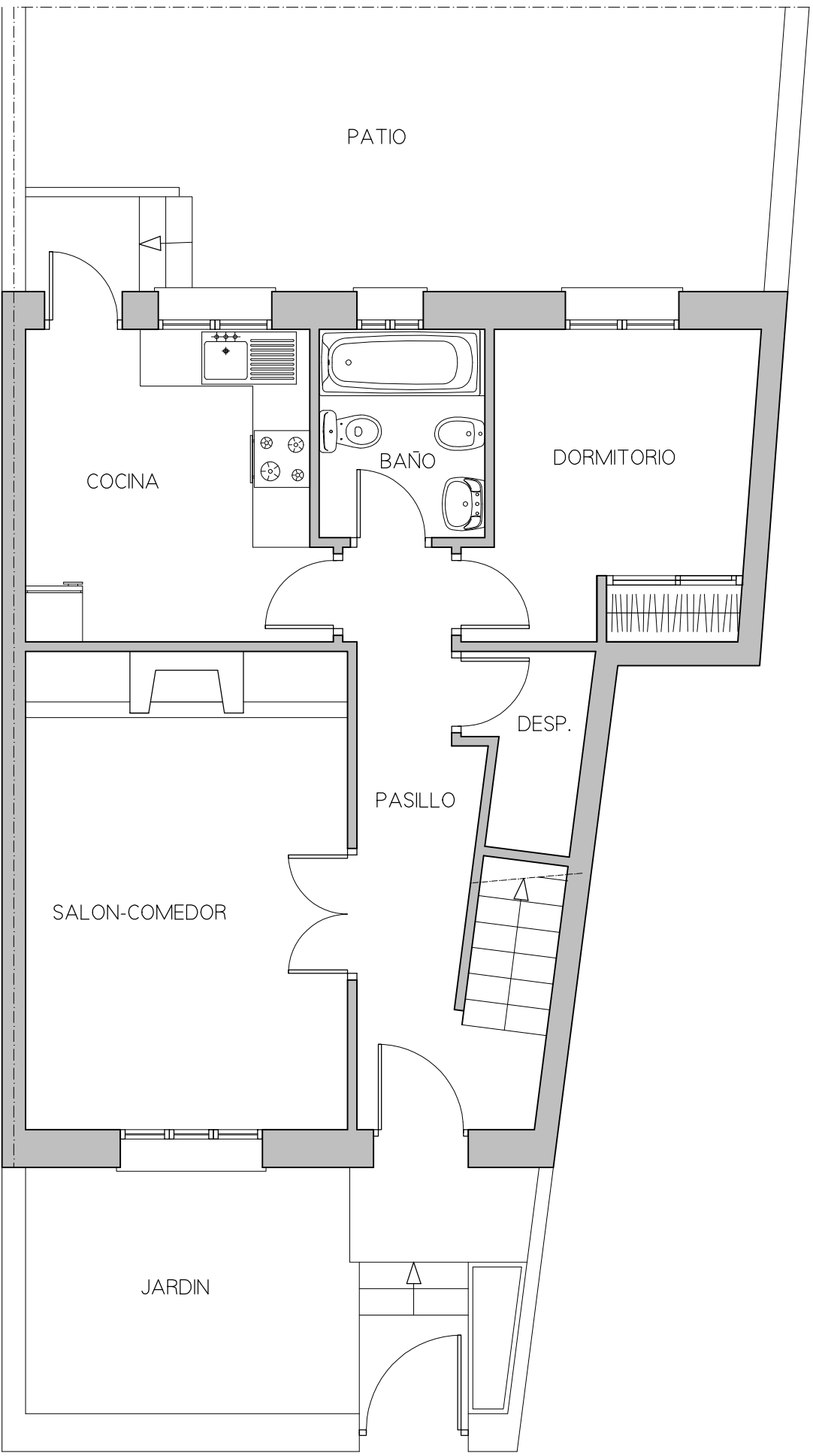

PLANTA BAJA. ESTADO ACTUAL

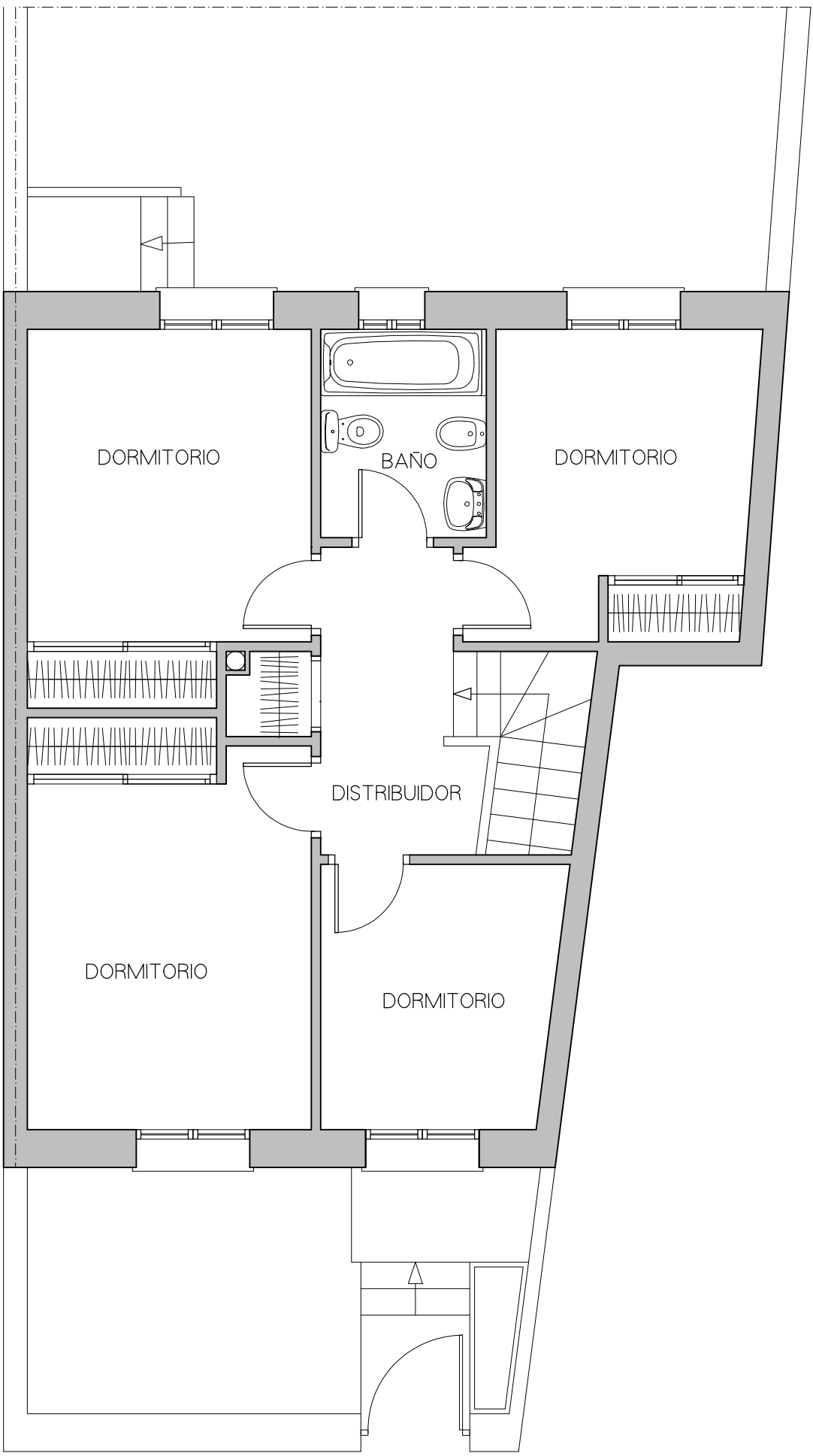

PLANTA PRIMERA. ESTADO ACTUAL

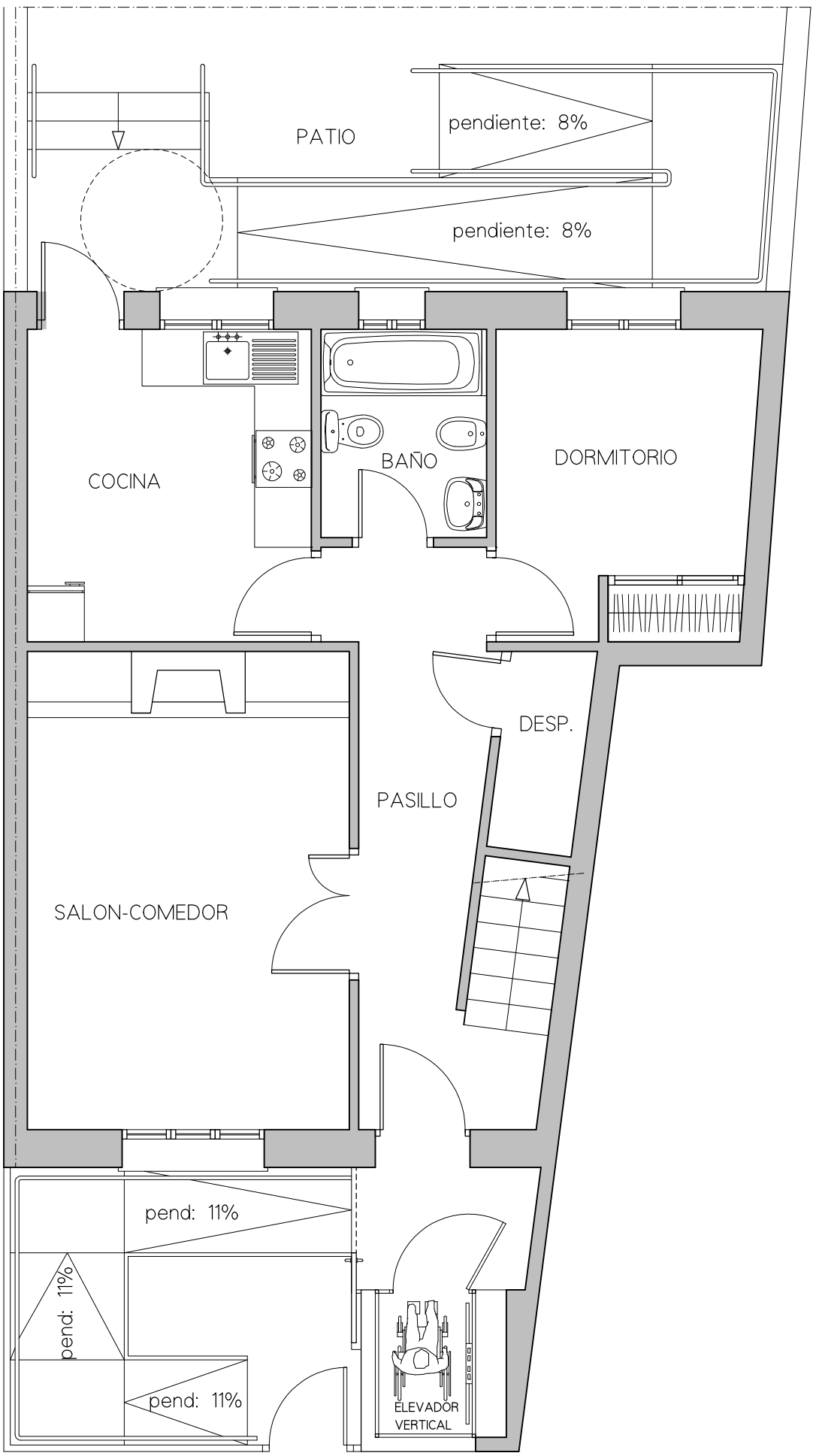

PLANTA BAJA. ESTADO REFORMADO

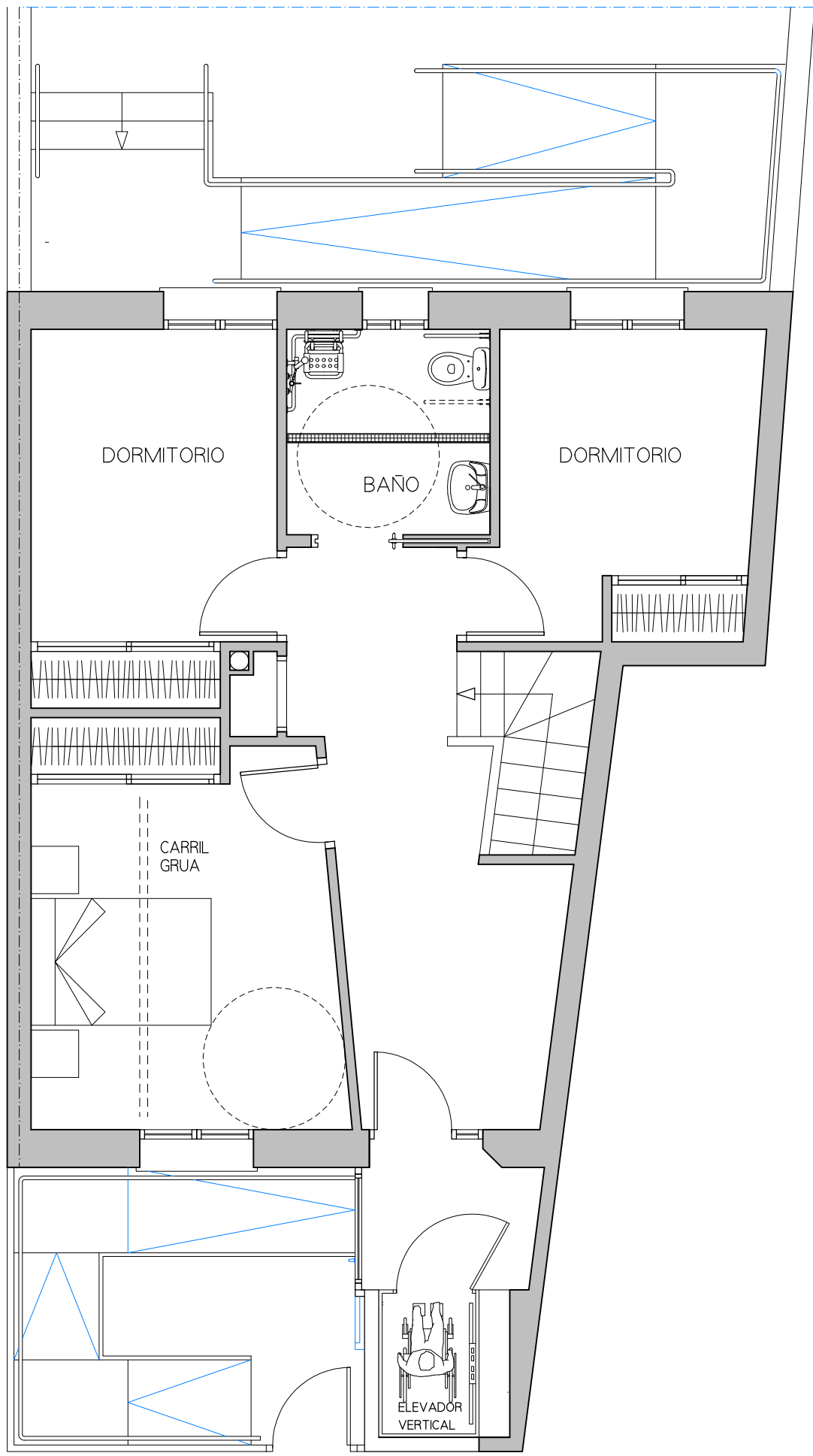

PLANTA PRIMERA. ESTADO REFORMADO

VIVIENDA

INSTITUTO TORROJA

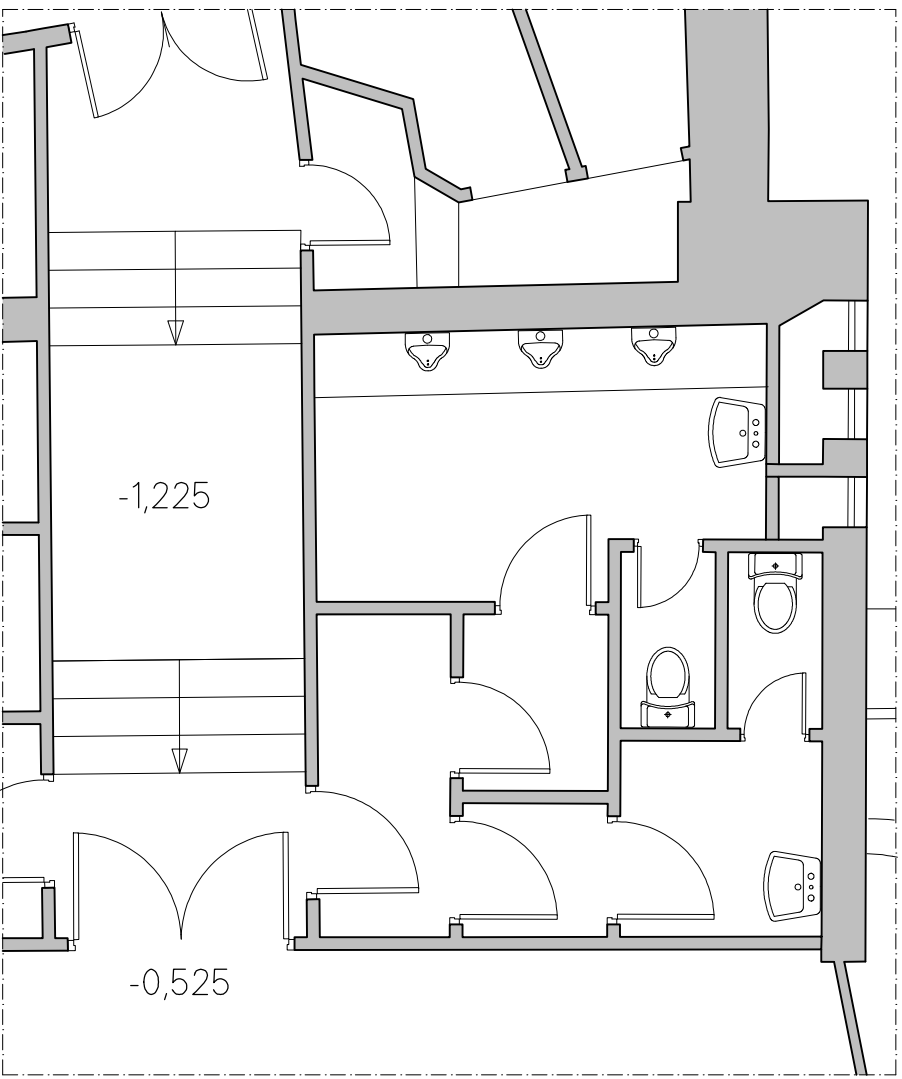

ASEOS. ESTADO ACTUAL

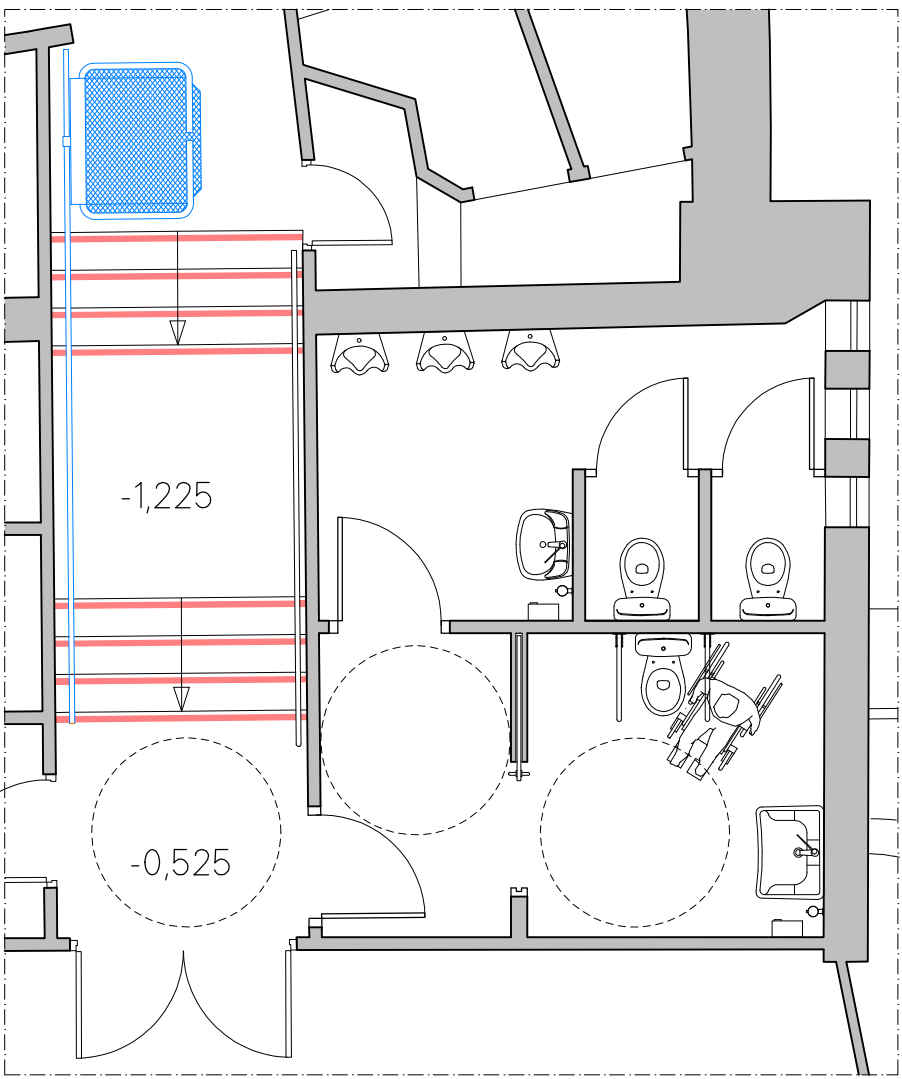

ASEOS. ESTADO REFORMADO. SOLUCION 1

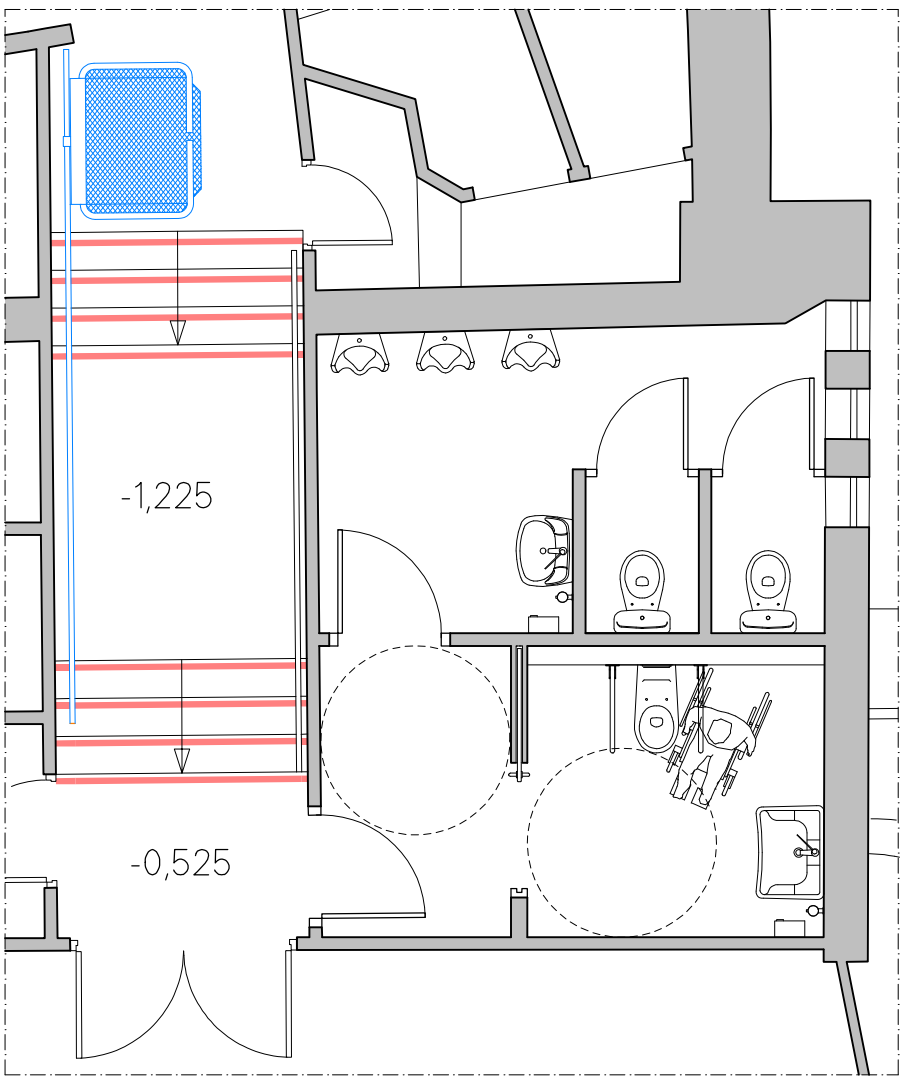

ASEOS. ESTADO REFORMADO. SOLUCION 2

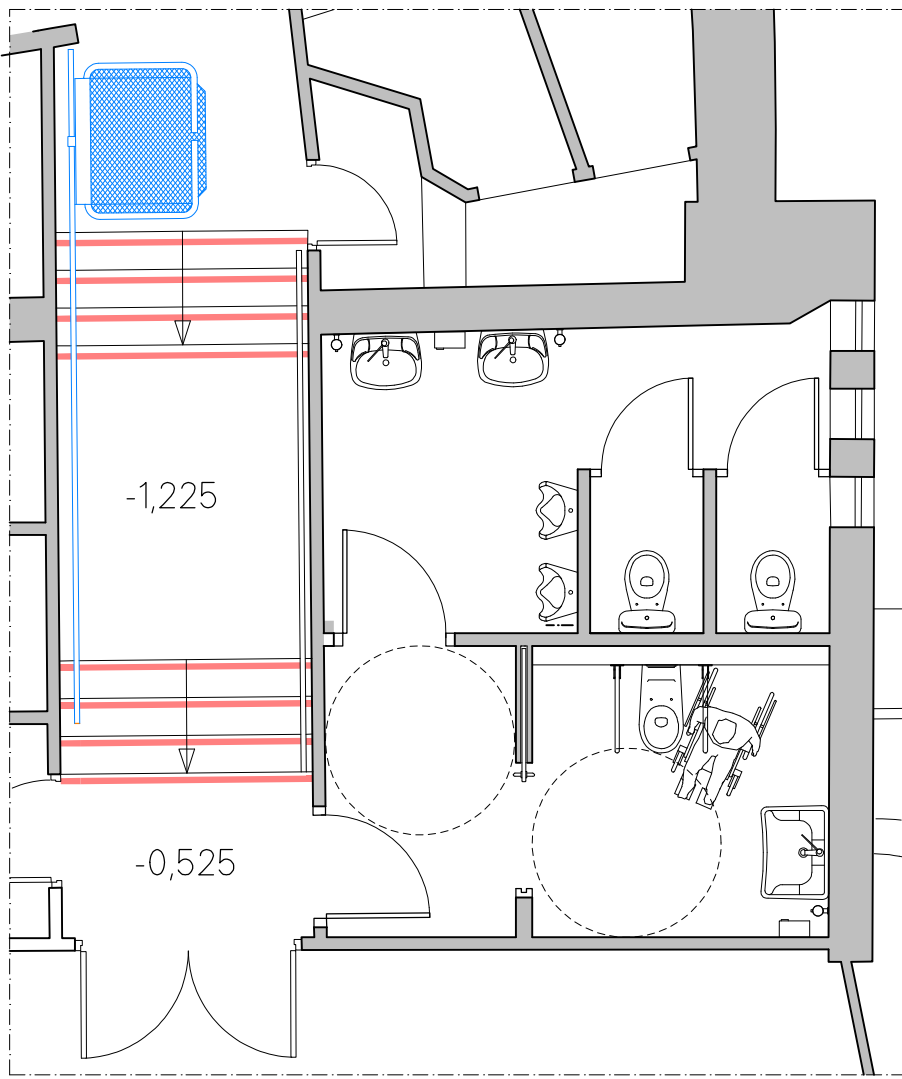

ASEOS. ESTADO REFORMADO. SOLUCION 3

EDIFICIO PÚBLICO

AREA DE ARQUITECTURA

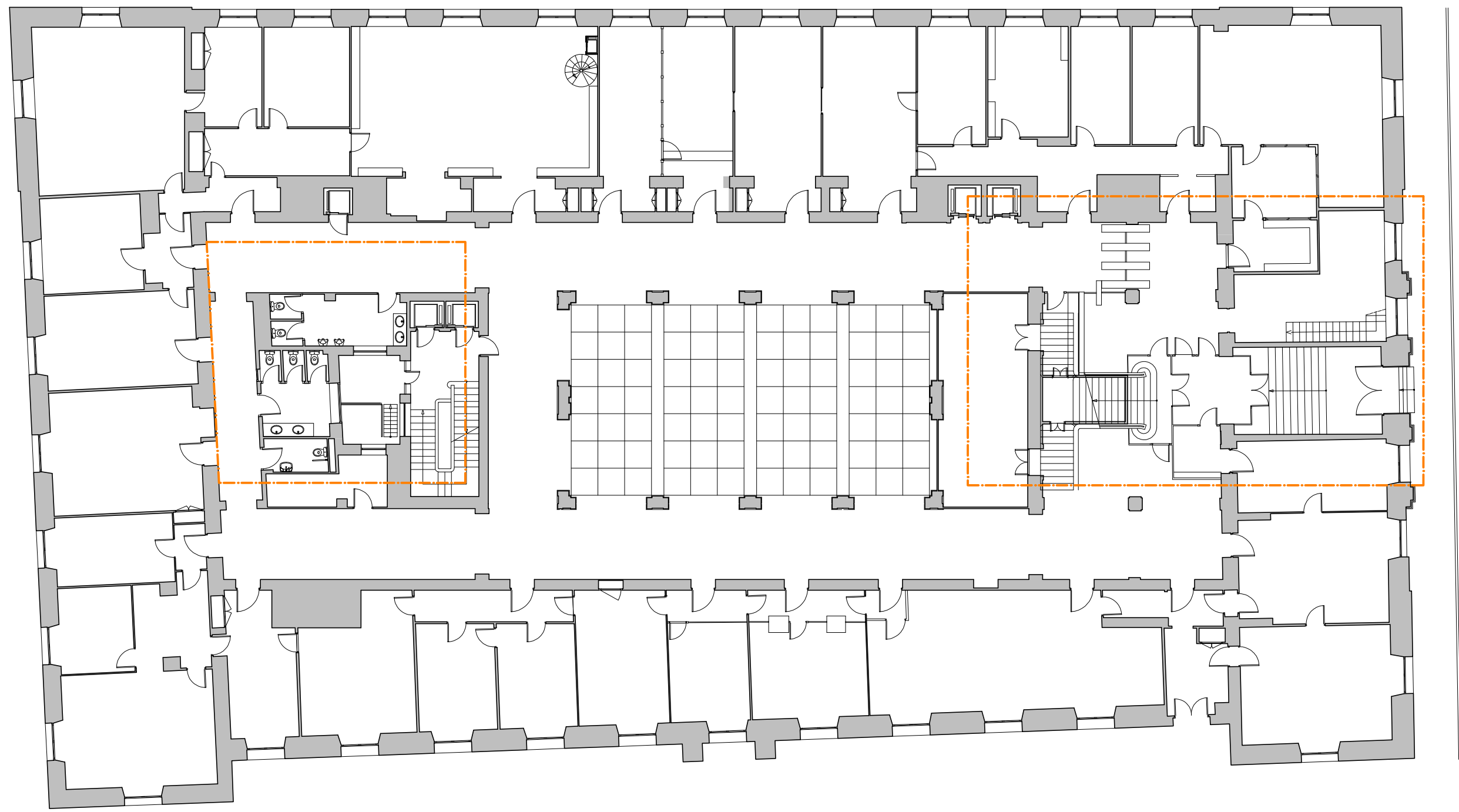

PLANTA BAJA. ESTADO ACTUAL Y ZONAS DE ACTUACIÓN

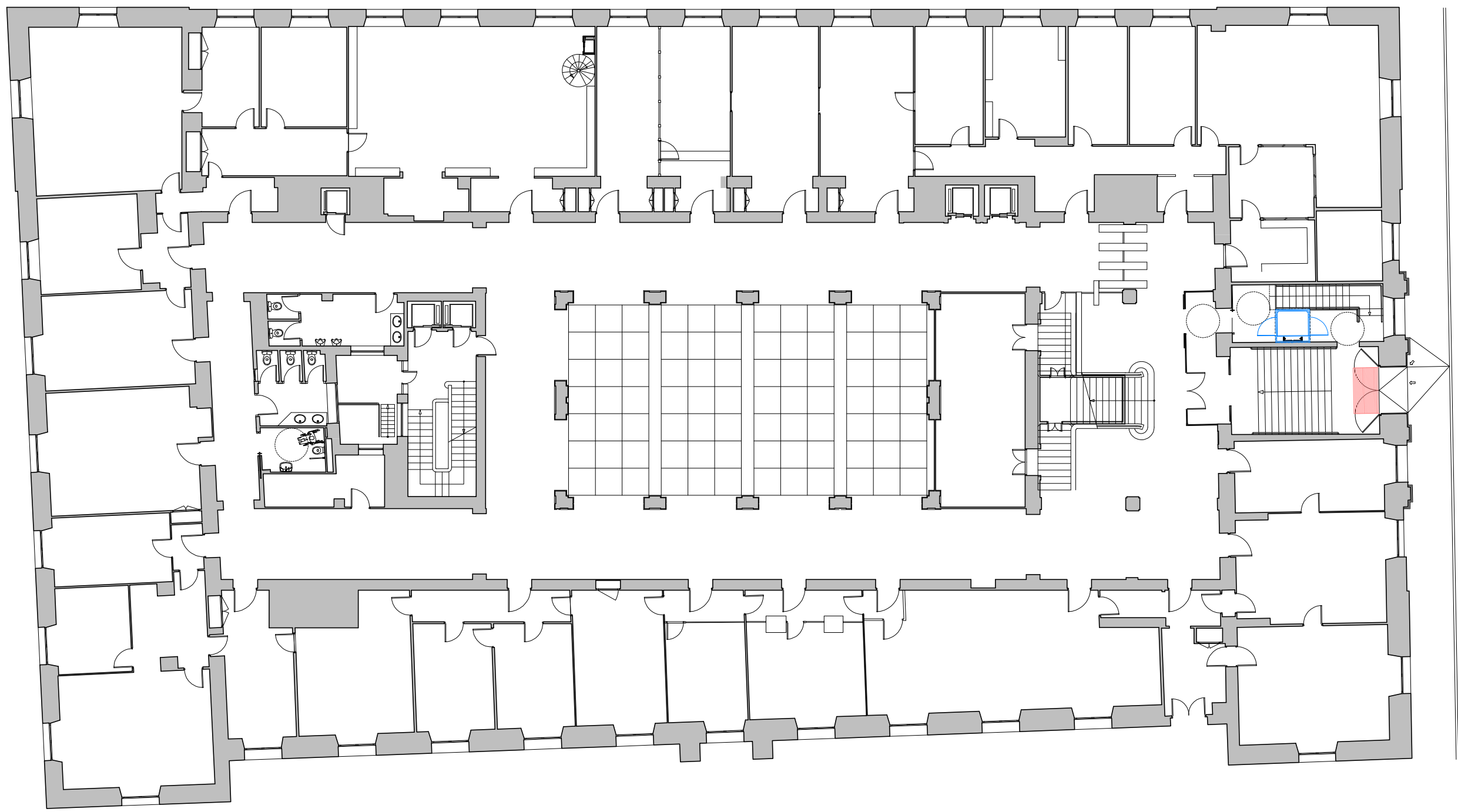

PLANTA BAJA. ESTADO REFORMADO

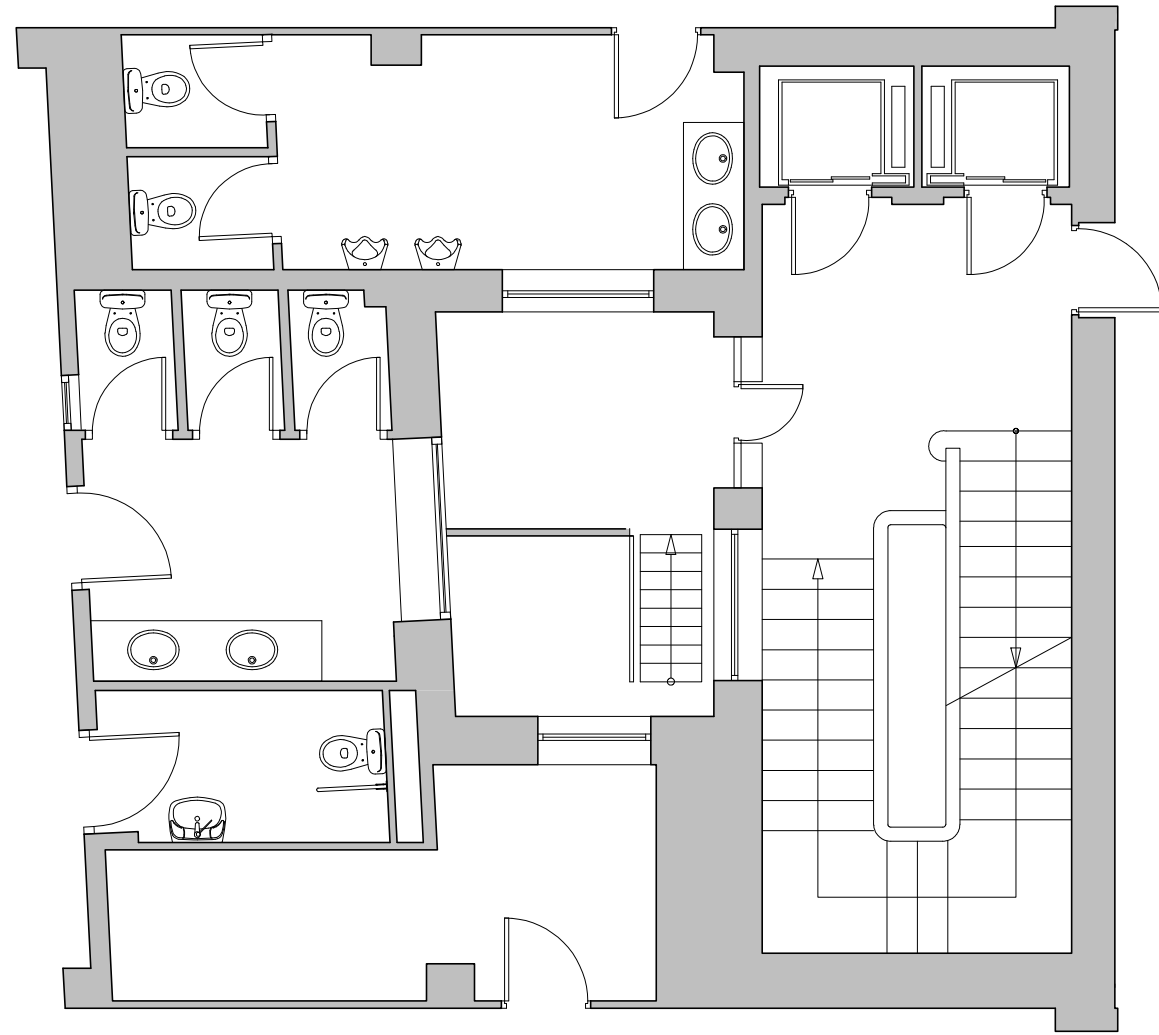

ASEOS. PLANTA BAJA. ESTADO ACTUAL

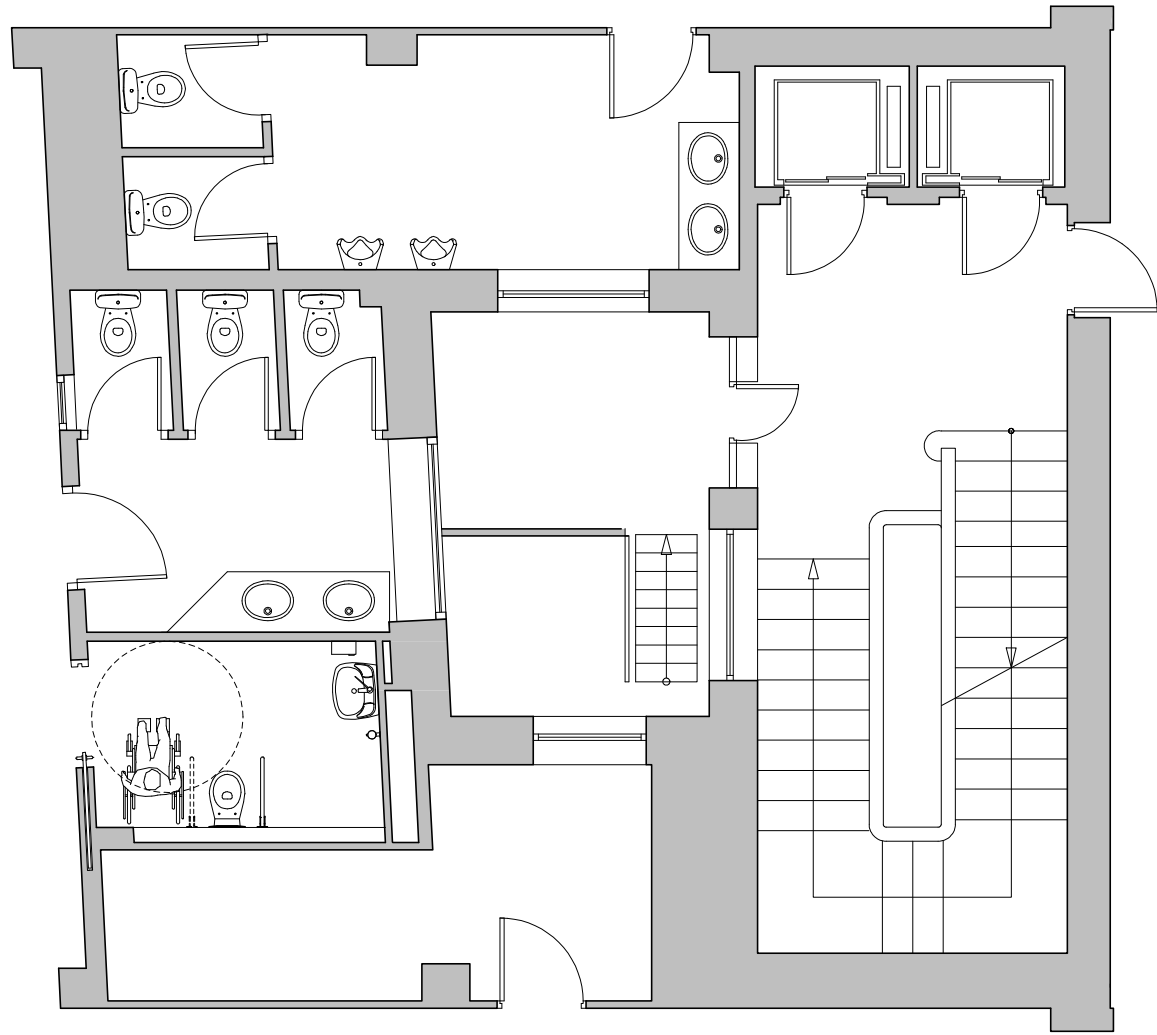

ASEOS. PLANTA BAJA. ESTADO REFORMADO. SOLUCION 1

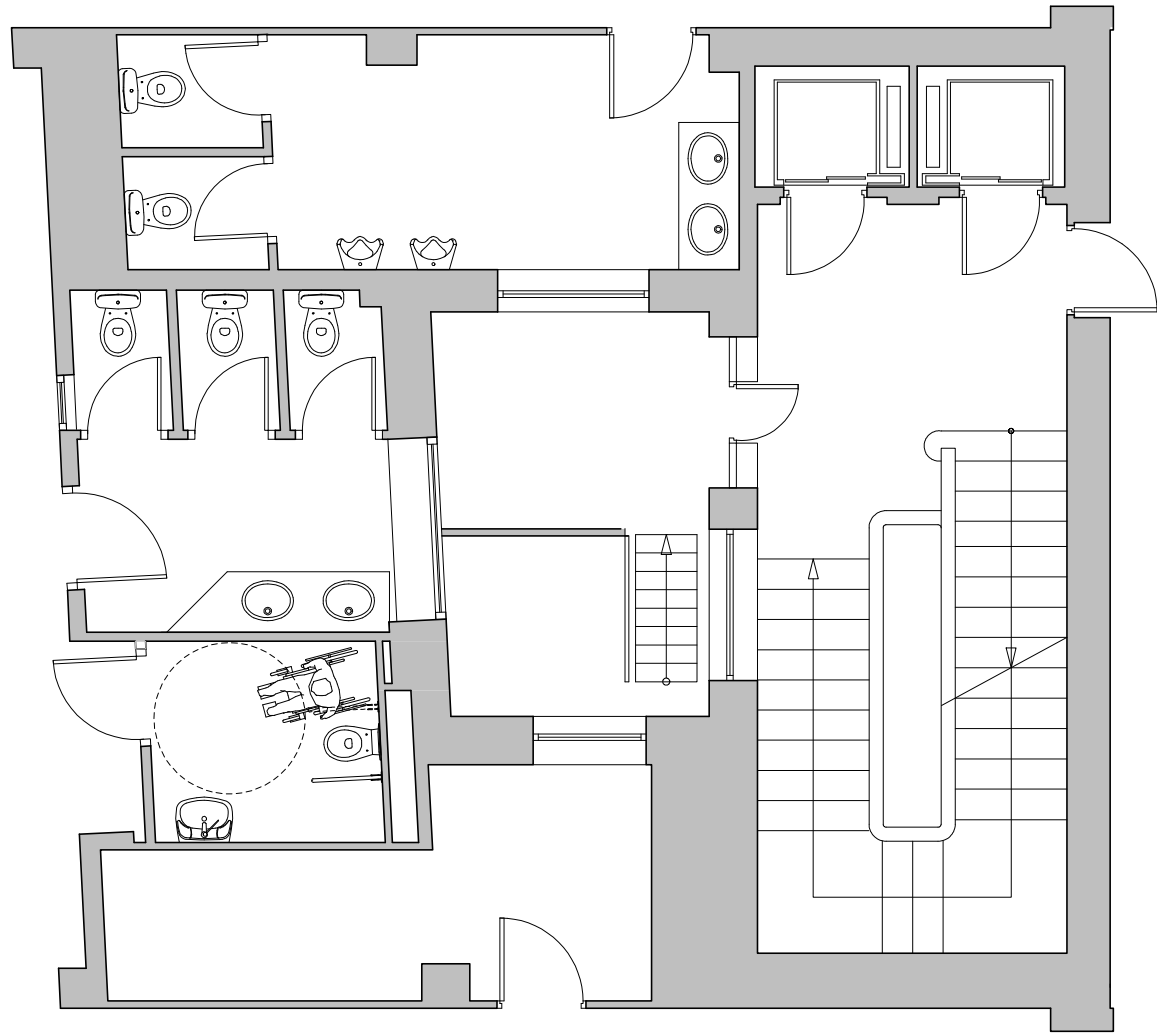

ASEOS. PLANTA BAJA. ESTADO REFORMADO. SOLUCION 2

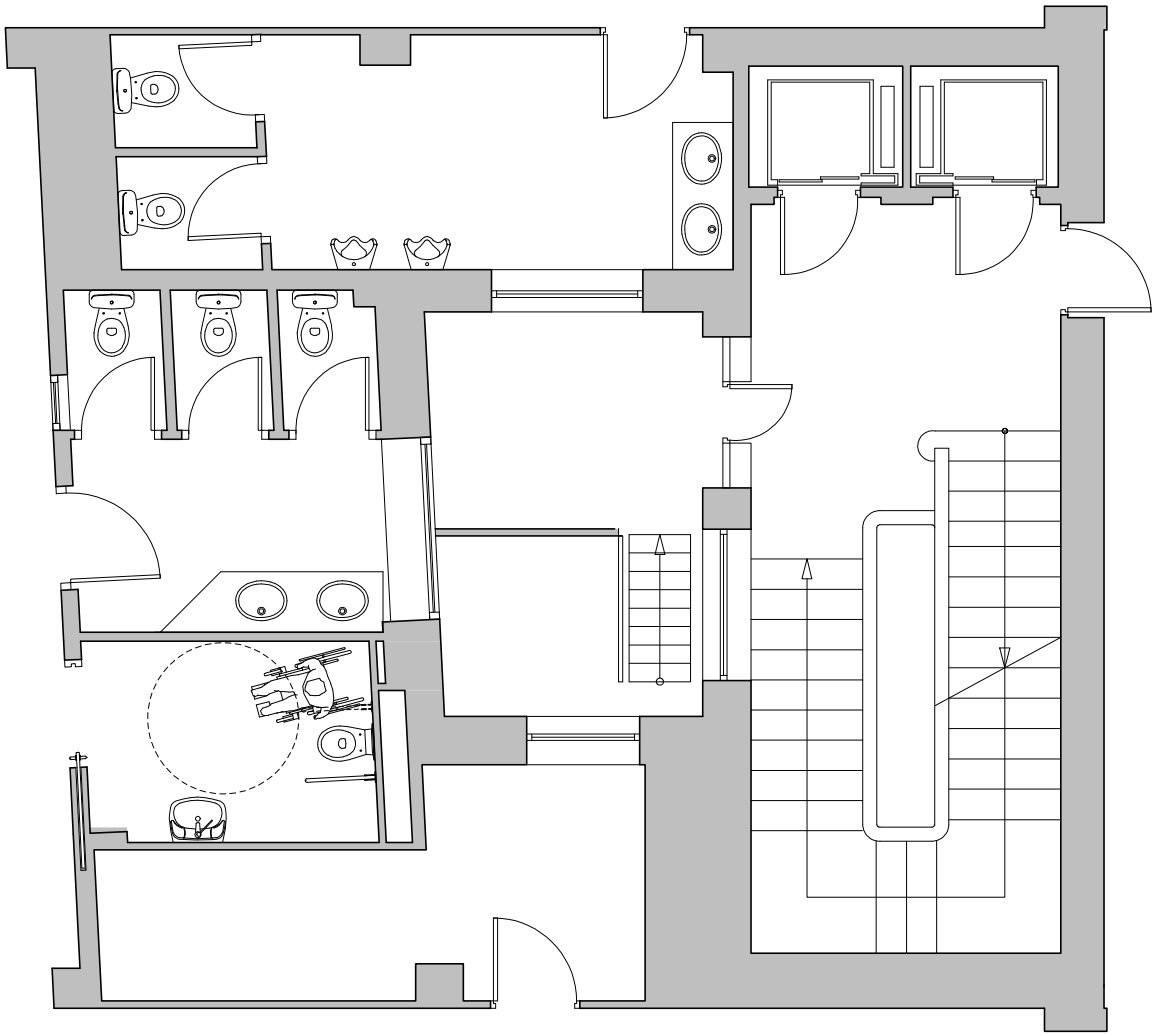

ASEOS. PLANTA BAJA. ESTADO REFORMADO. SOLUCION 3

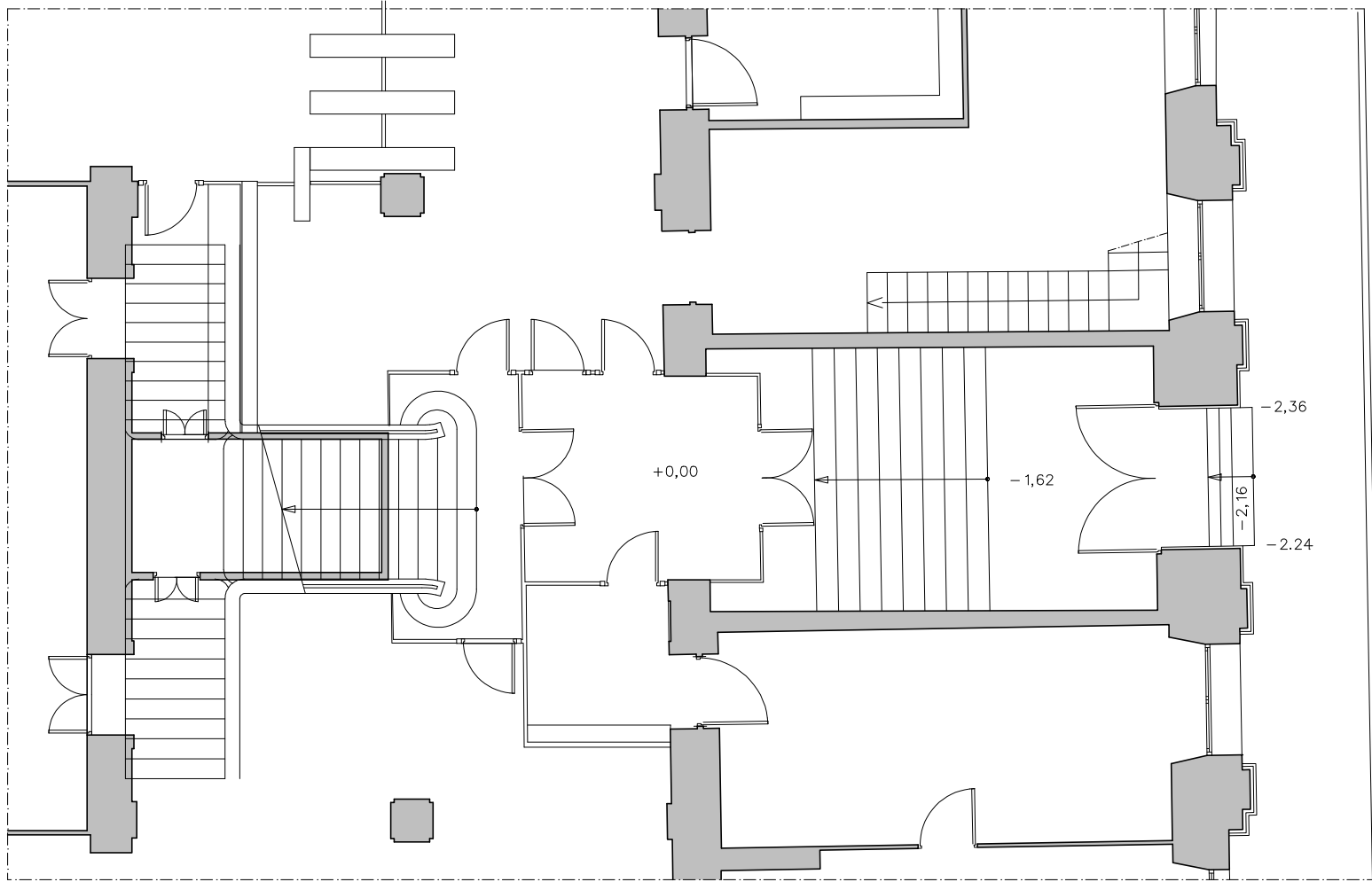

ACCESO. ESTADO ACTUAL

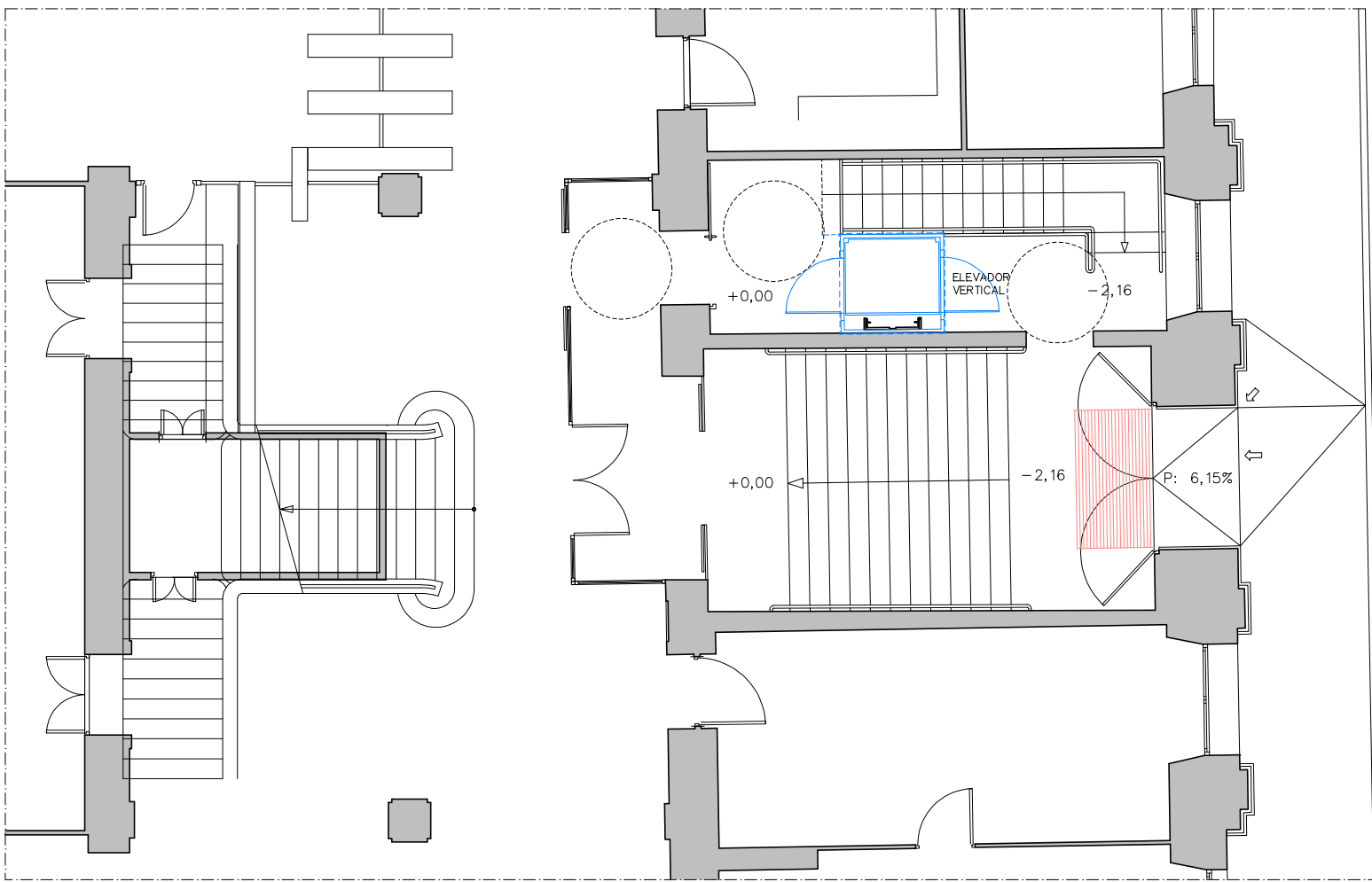

ACCESO. ESTADO REFORMADO

AREA DE ARQUITECTURA



PLANTA BAJA. ESTADO REFORMADO. SOLUCIÓN 1

FRANJA ANTIDESLIZANTE DE 3 a 5cm CON COLOR CONTRASTADO

EDIFICIO PÚBLICO

AREA DE ARQUITECTURA



PLANTA BAJA. ESTADO REFORMADO. SOLUCIÓN 2

FRANJA ANTIDESLIZANTE DE 3 a 5cm CON COLOR CONTRASTADO

EDIFICIO PÚBLICO

AREA DE ARQUITECTURA

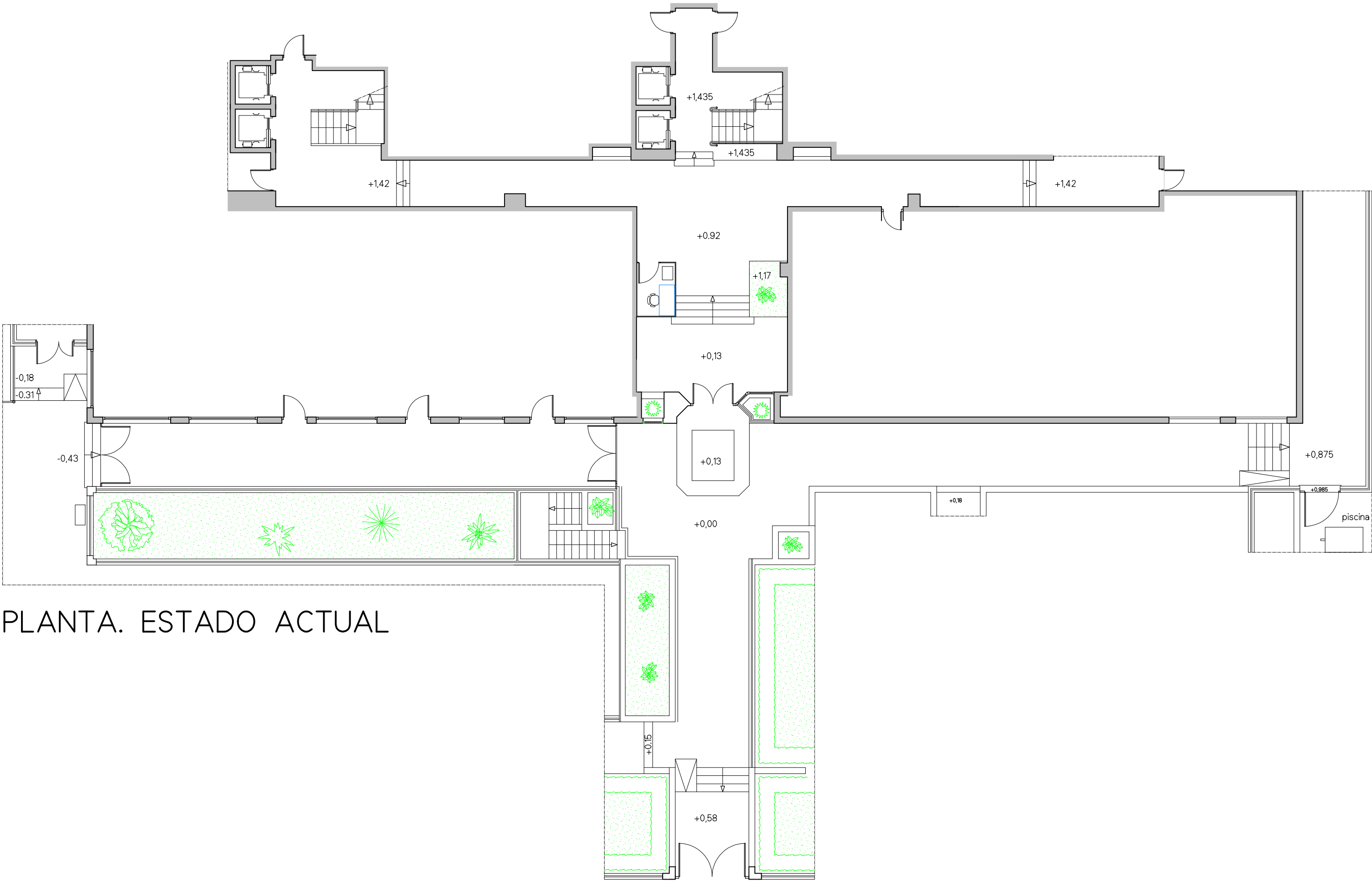

PLANTA. ESTADO ACTUAL

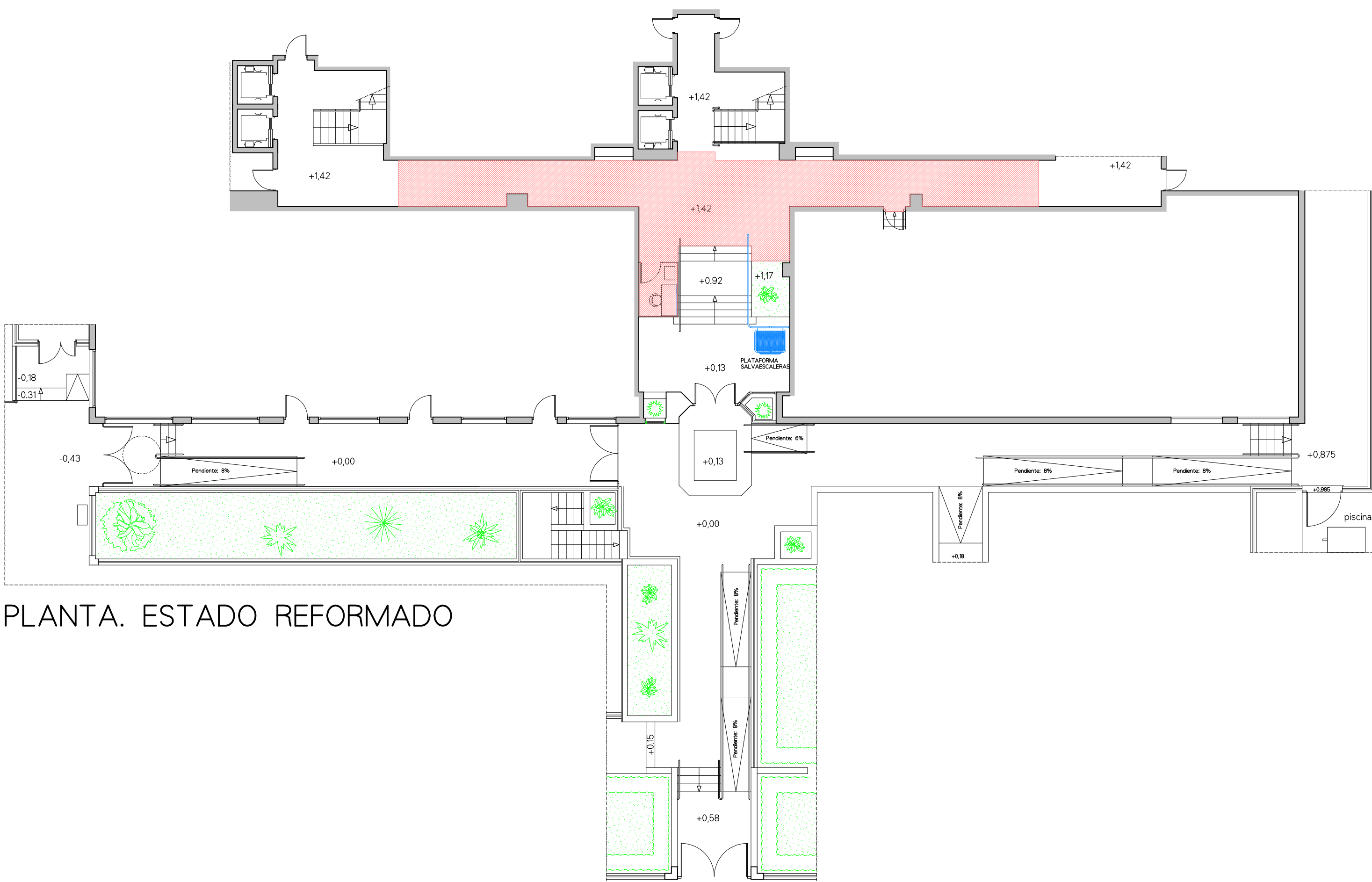

PLANTA. ESTADO REFORMADO

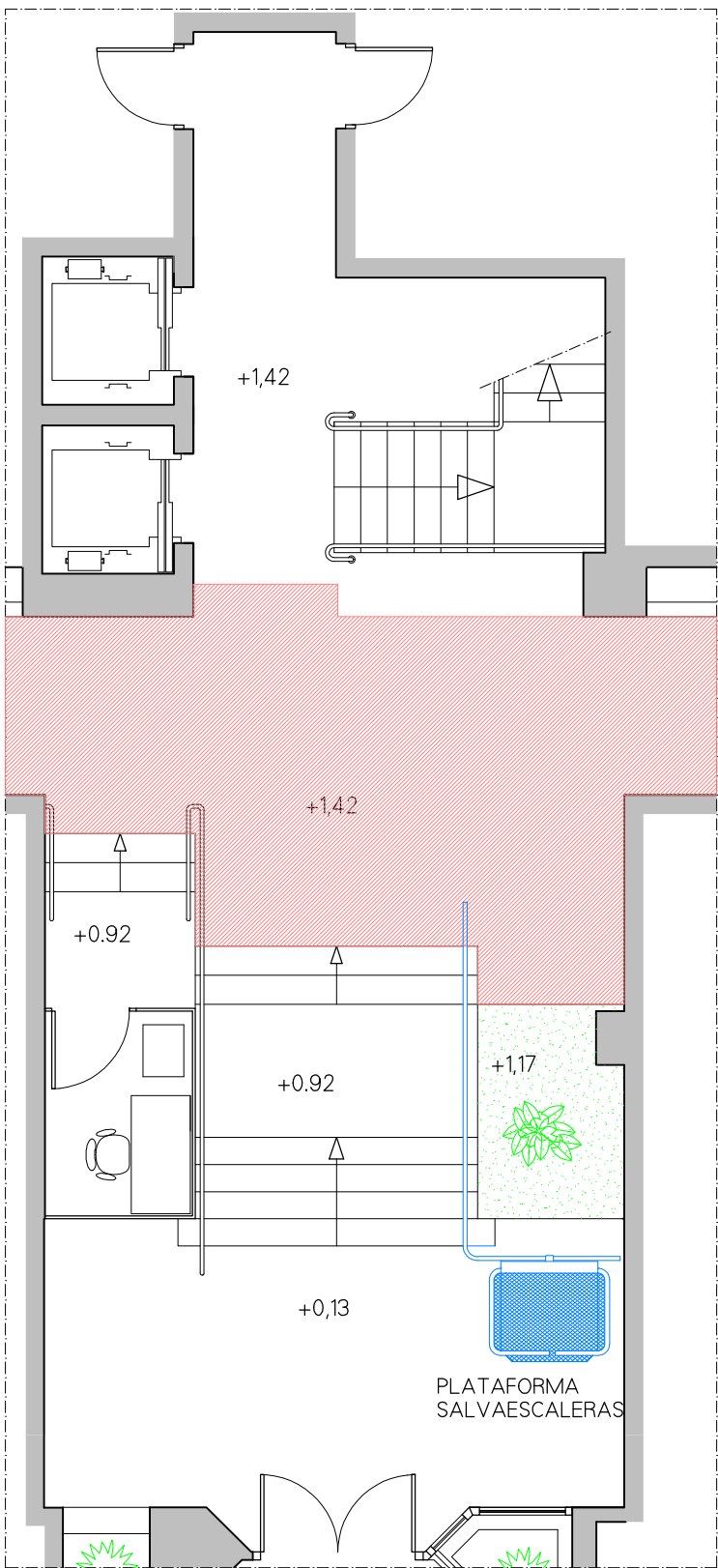

DETALLE ZONA DE PORTERIA.
OPCION 2 (sin recrecer suelo porteria)

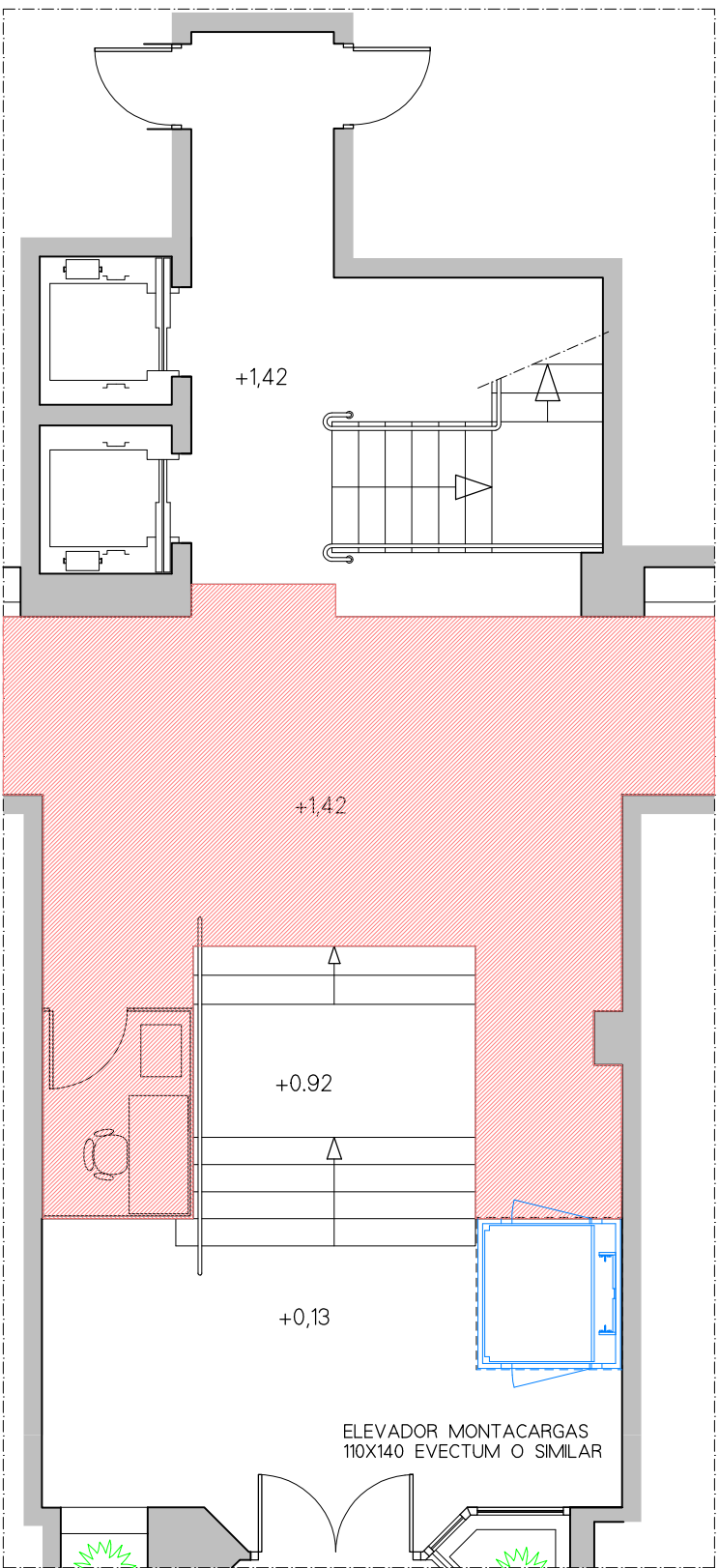

DETALLE ZONA DE PORTERIA.
OPCION 3 (instalación de un elevador montacargas)

AREA DE PAVIMENTO RECRECIDO HASTA LA COTA +1,42

AREA DE ARQUITECTURA

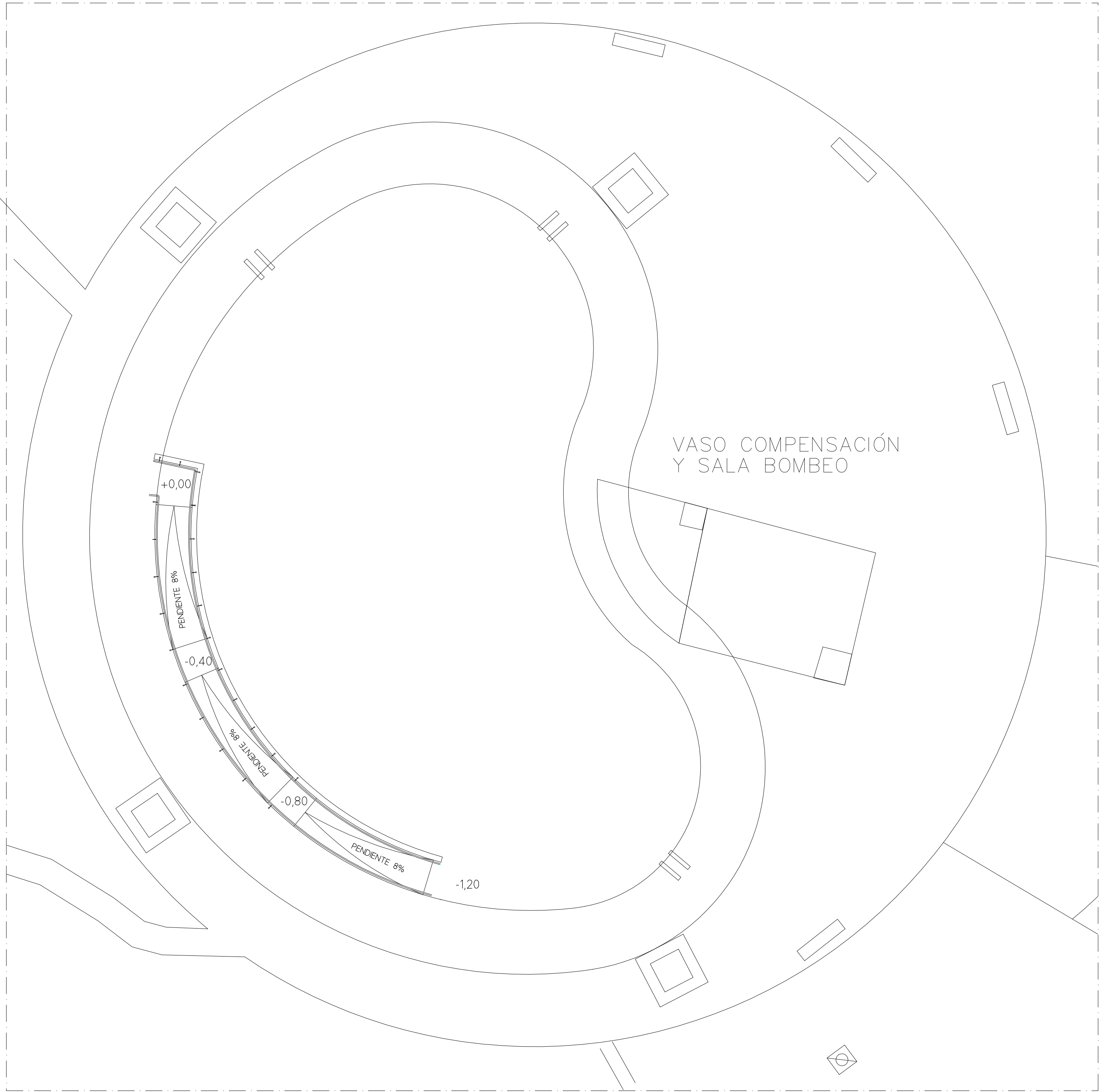

DETALLE RAMPA PISCINA

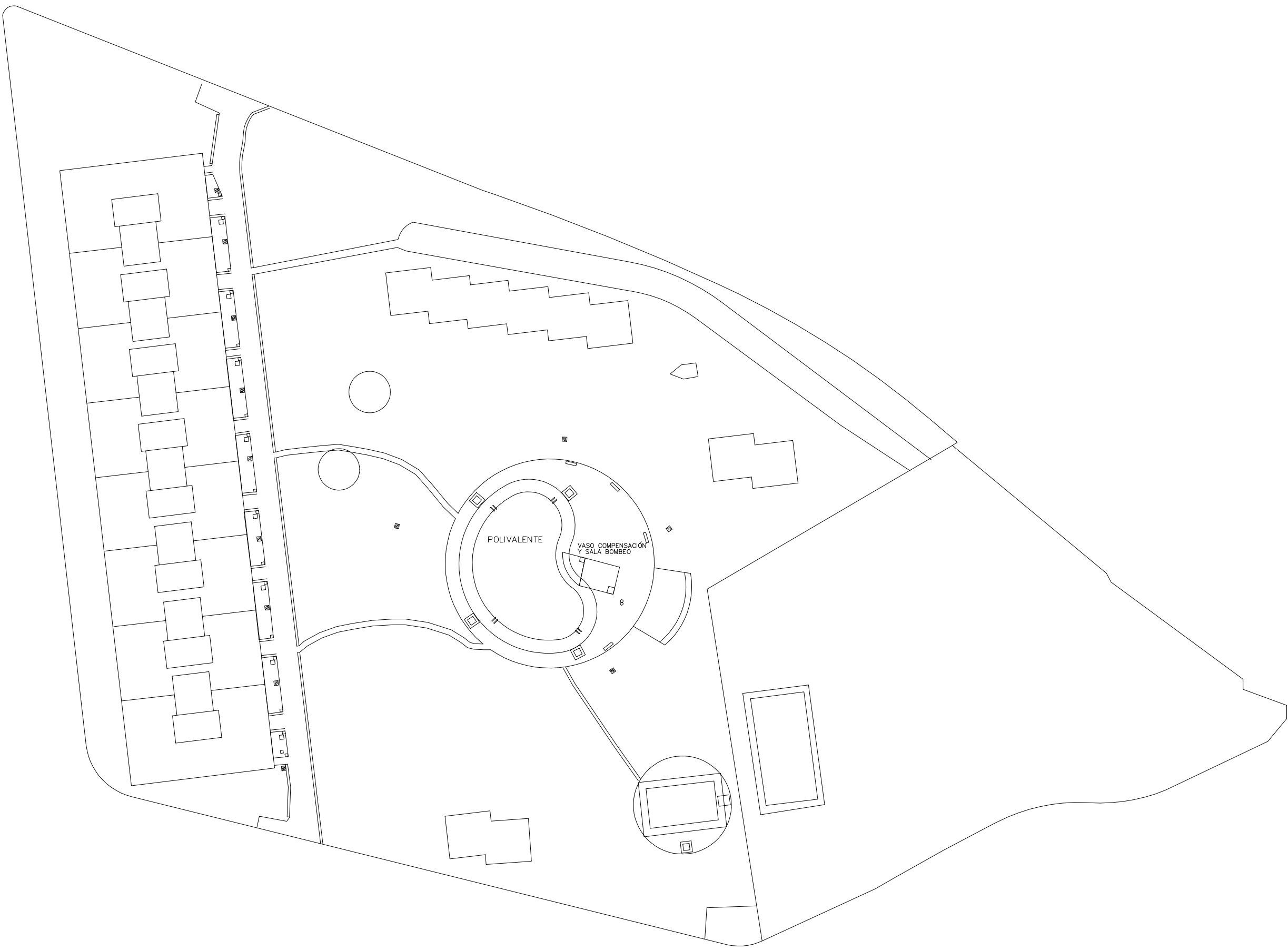

PLANTA GENERAL. ESTADO ACTUAL

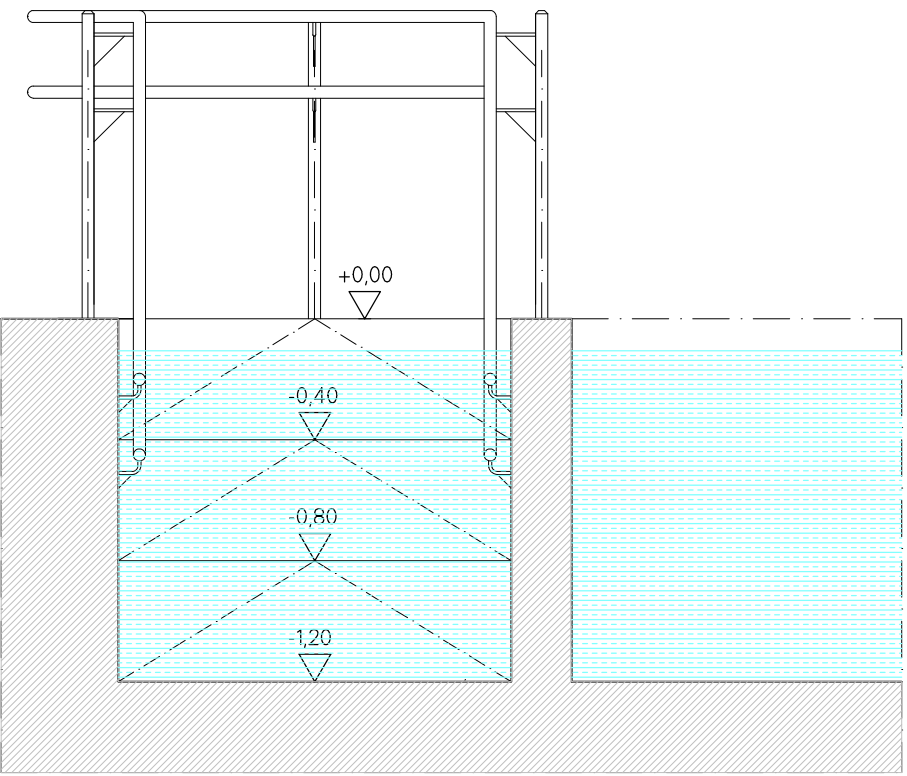

SECCIÓN TRANSVERSAL RAMPA

AREA DE ARQUITECTURA

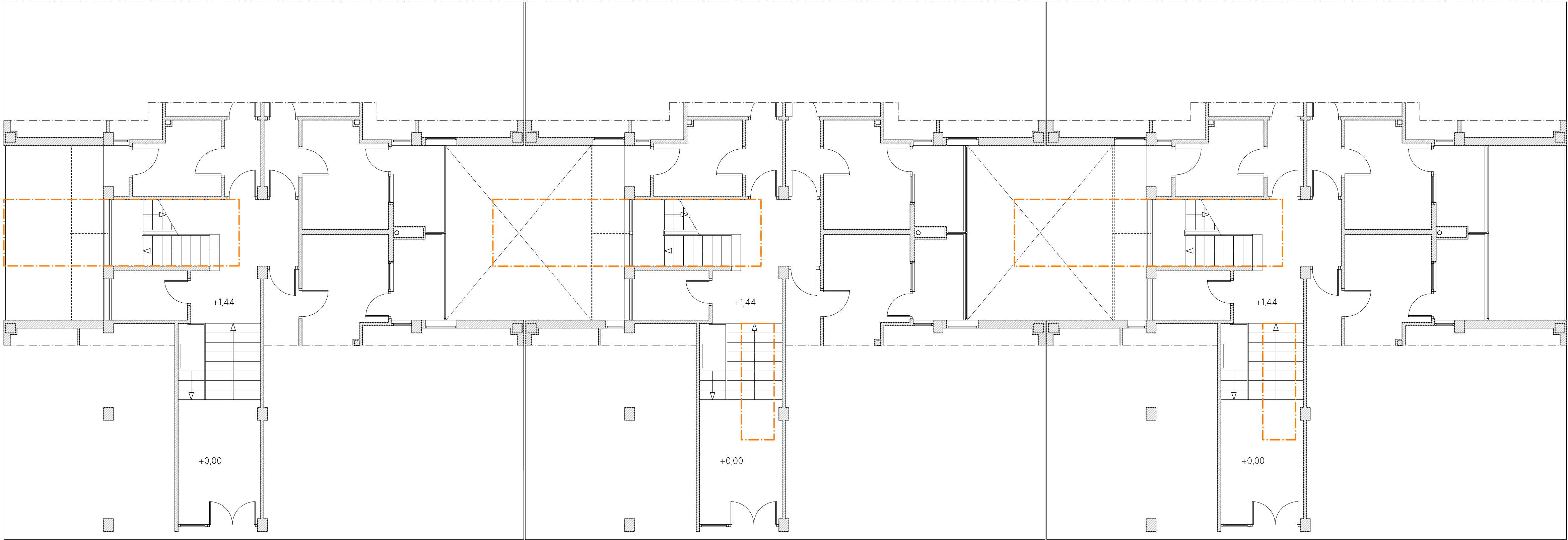

PORTALES. ESTADO ACTUAL. Y ZONAS DE ACTUACIÓN

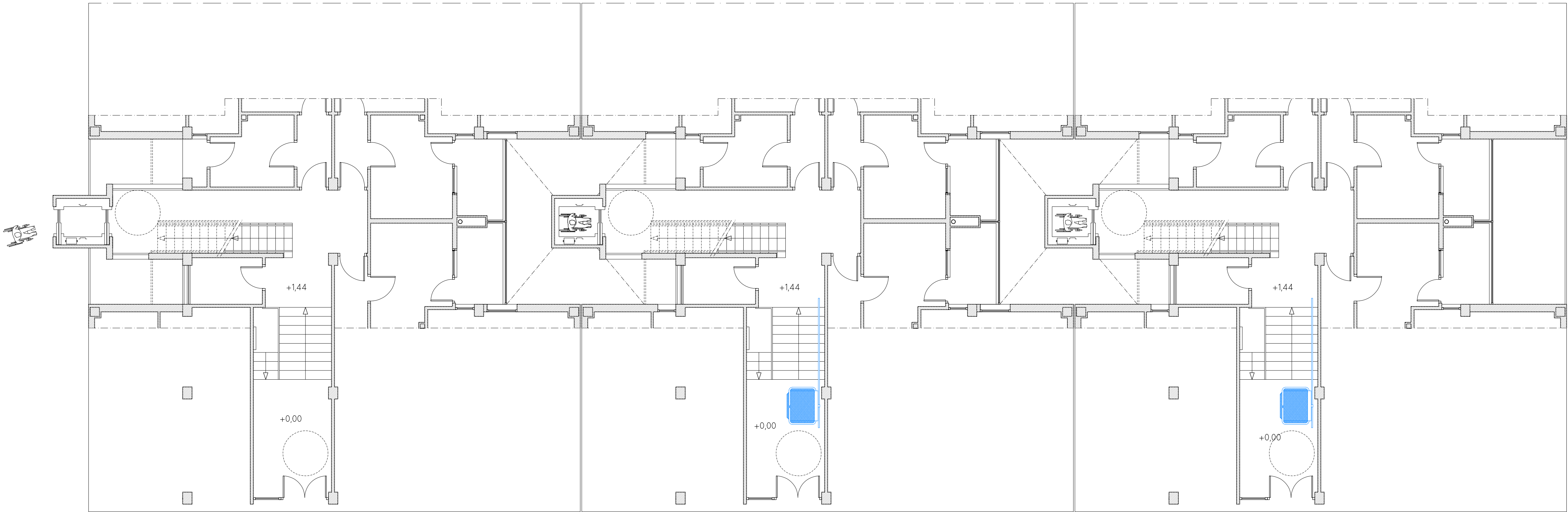

PORTALES. ESTADO REFORMADO

RESIDENCIAL PRIVADO

AREA DE ARQUITECTURA

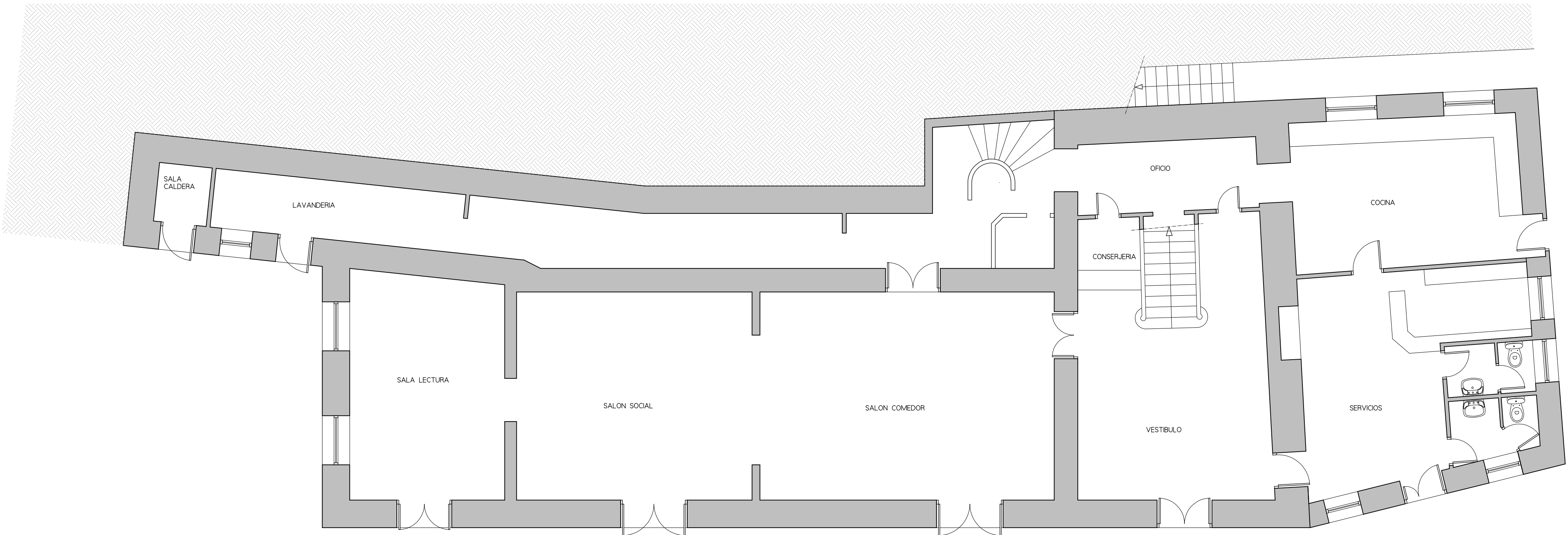

PLANTA BAJA. ESTADO ACTUAL

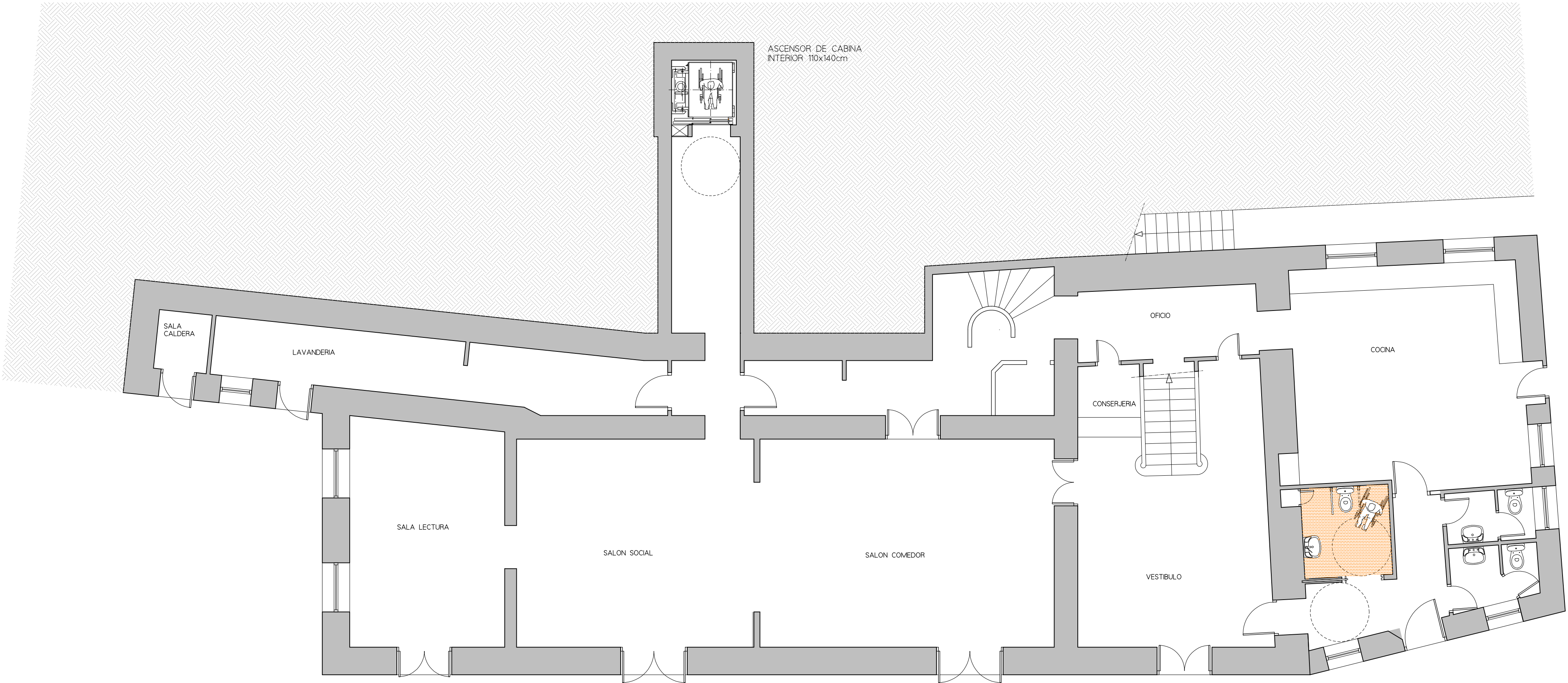

PLANTA BAJA. ESTADO REFORMADO

AREA DE ARQUITECTURA

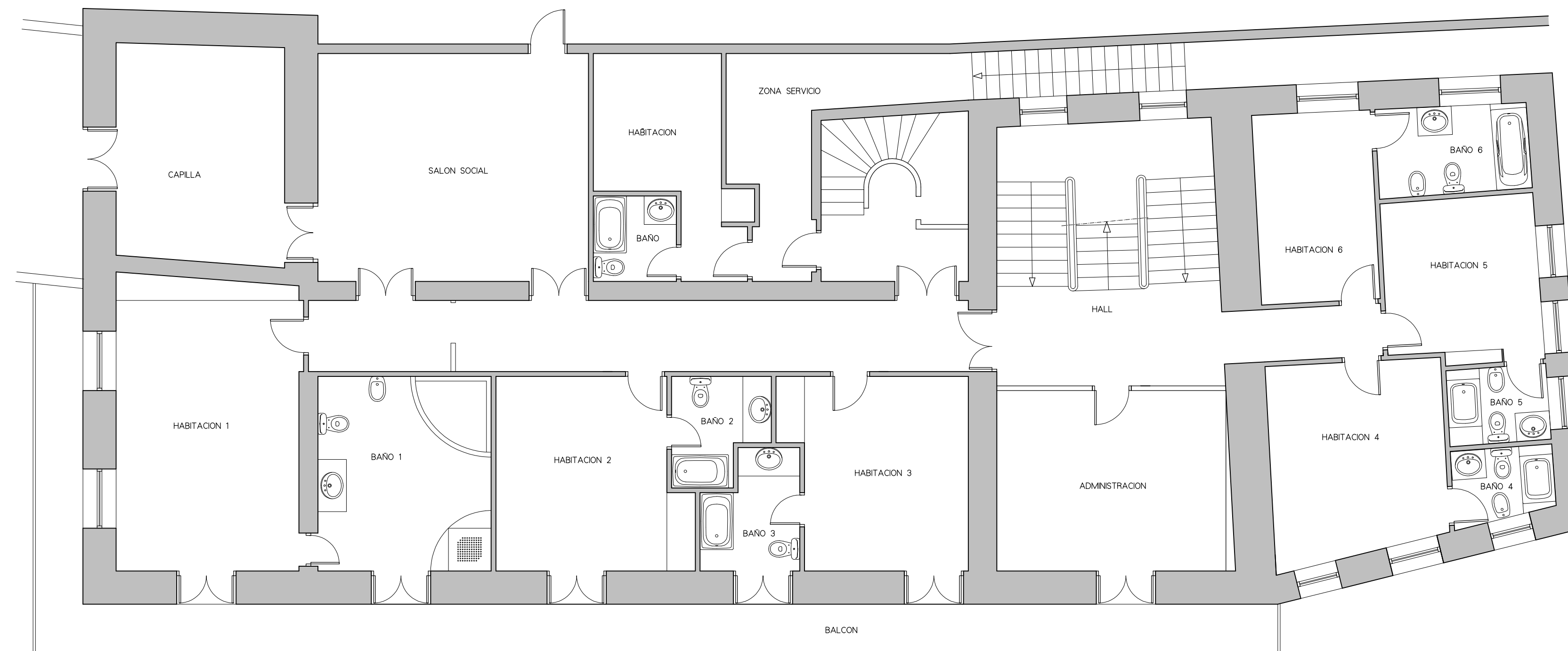

PLANTA PRIMERA. ESTADO ACTUAL

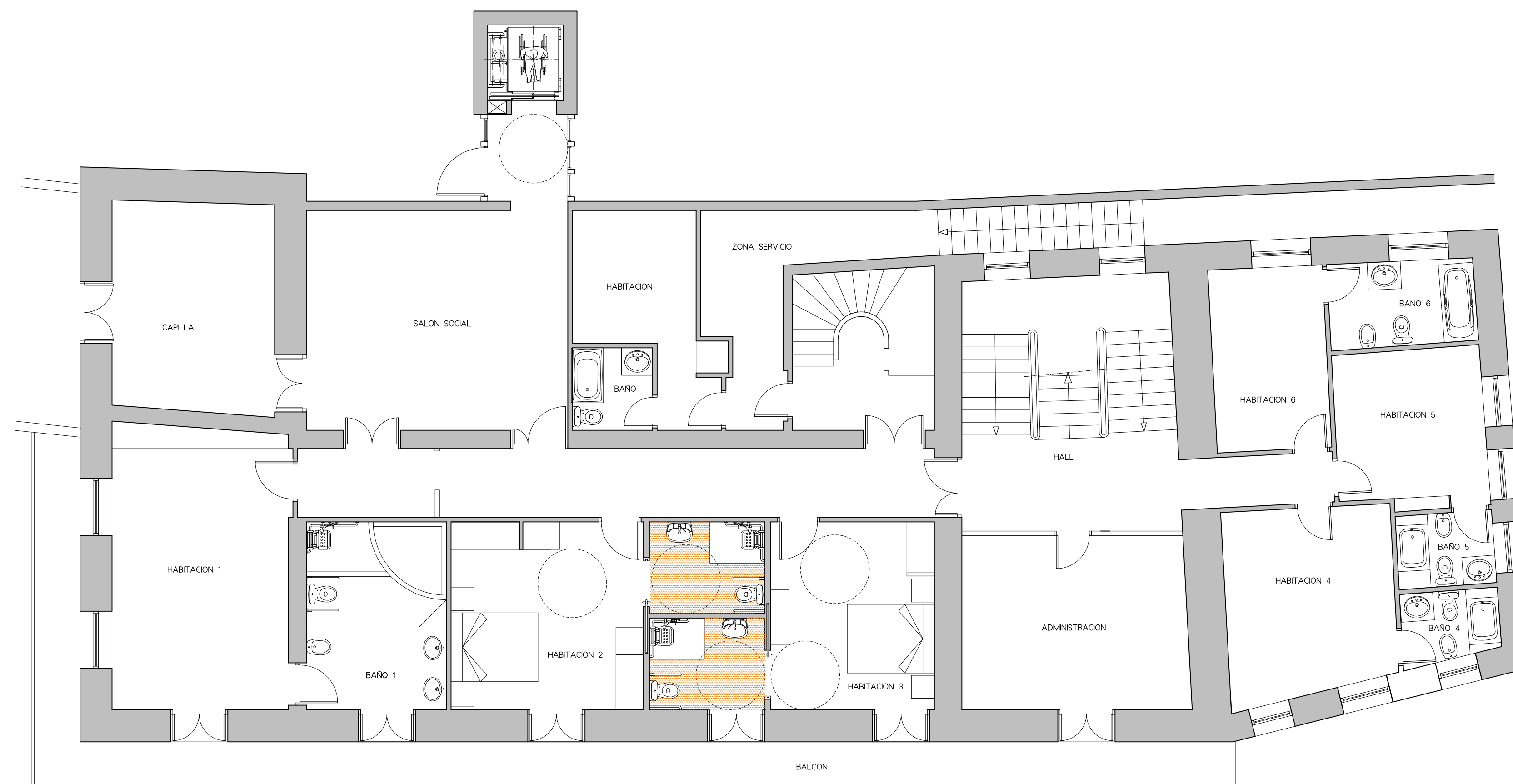

PLANTA PRIMERA. ESTADO REFORMADO

RESIDENCIAL PÚBLICO

AREA DE ARQUITECTURA

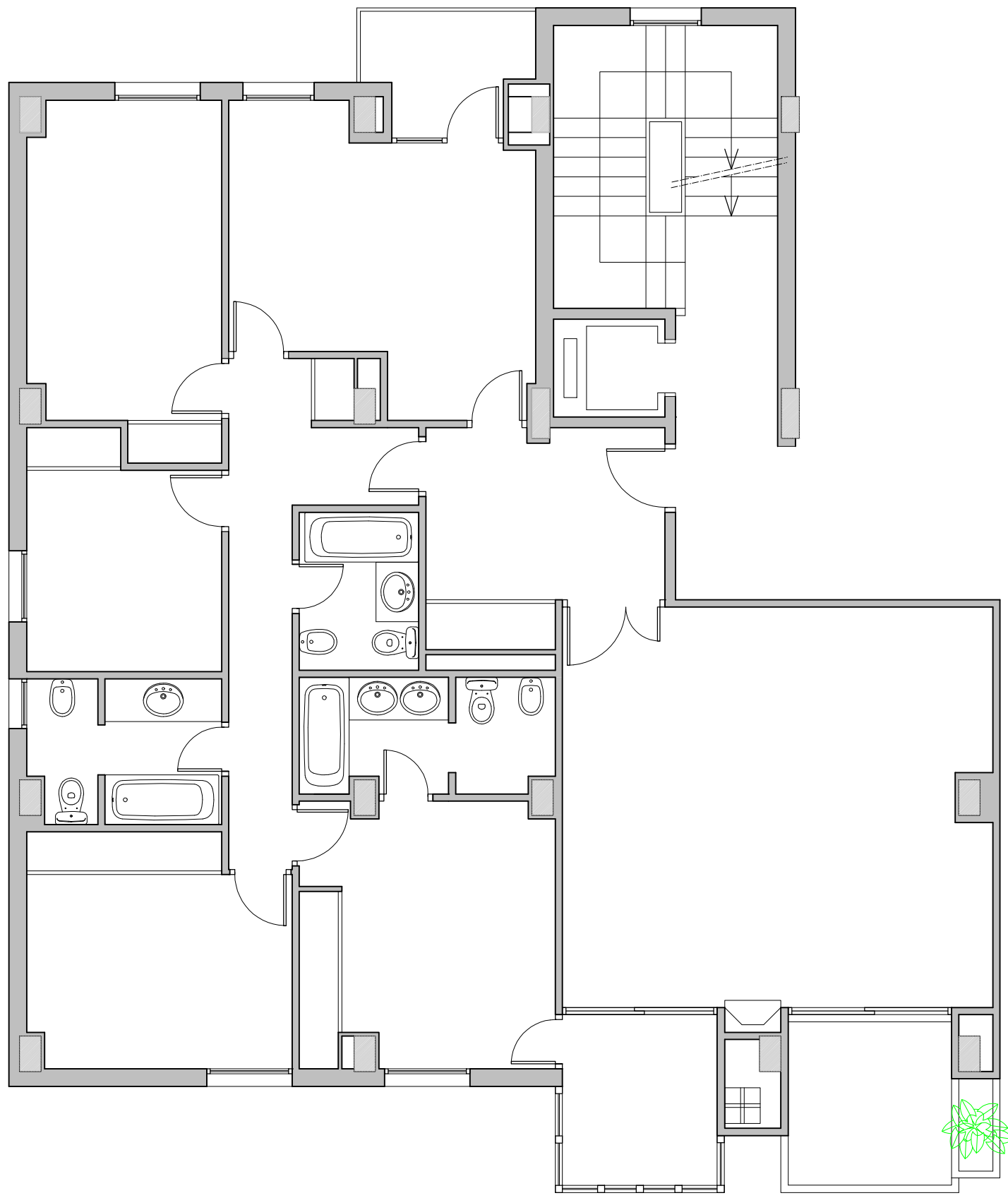

PLANTA. ESTADO ACTUAL

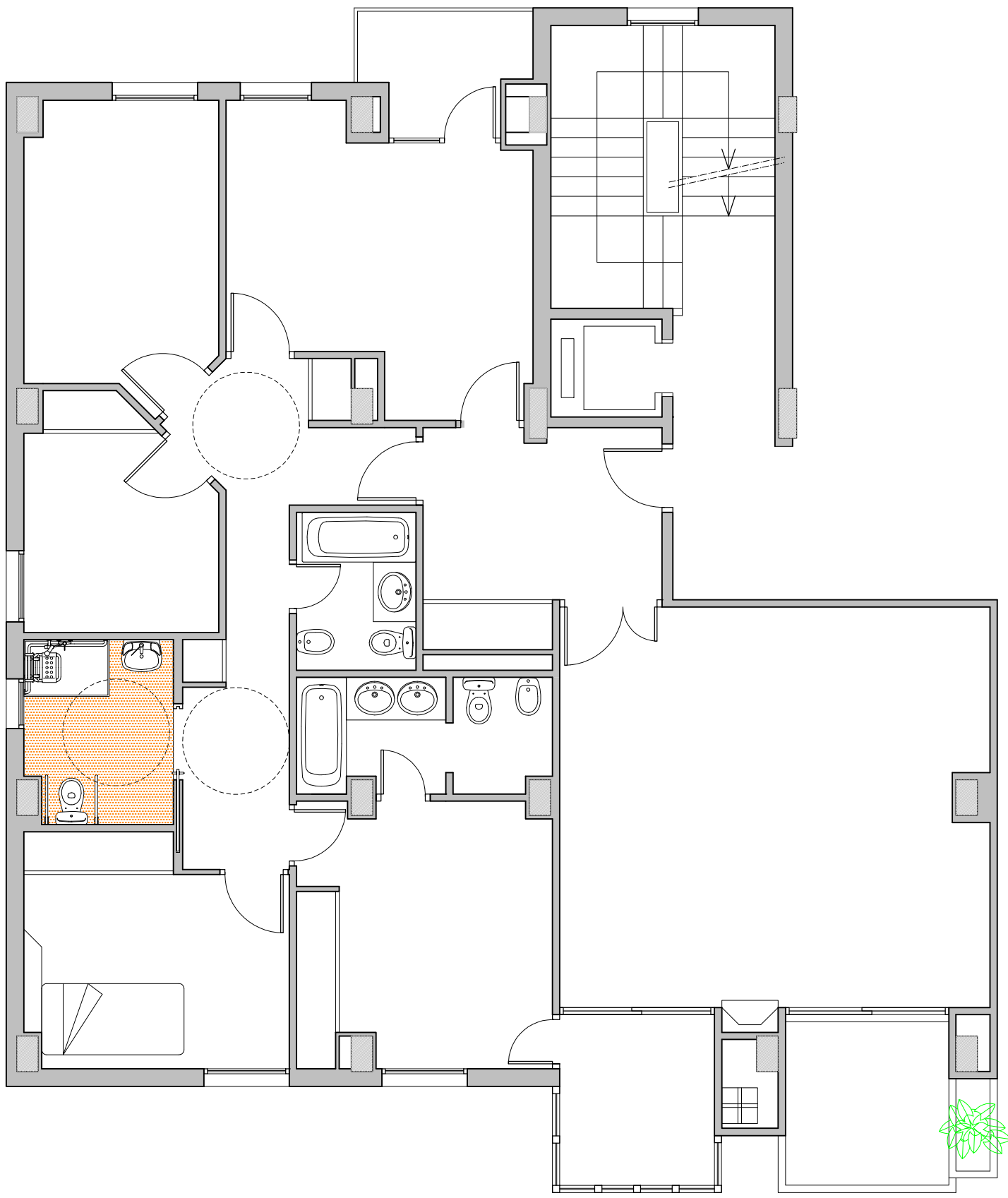

PLANTA. ESTADO REFORMADO. SOLUCION 1

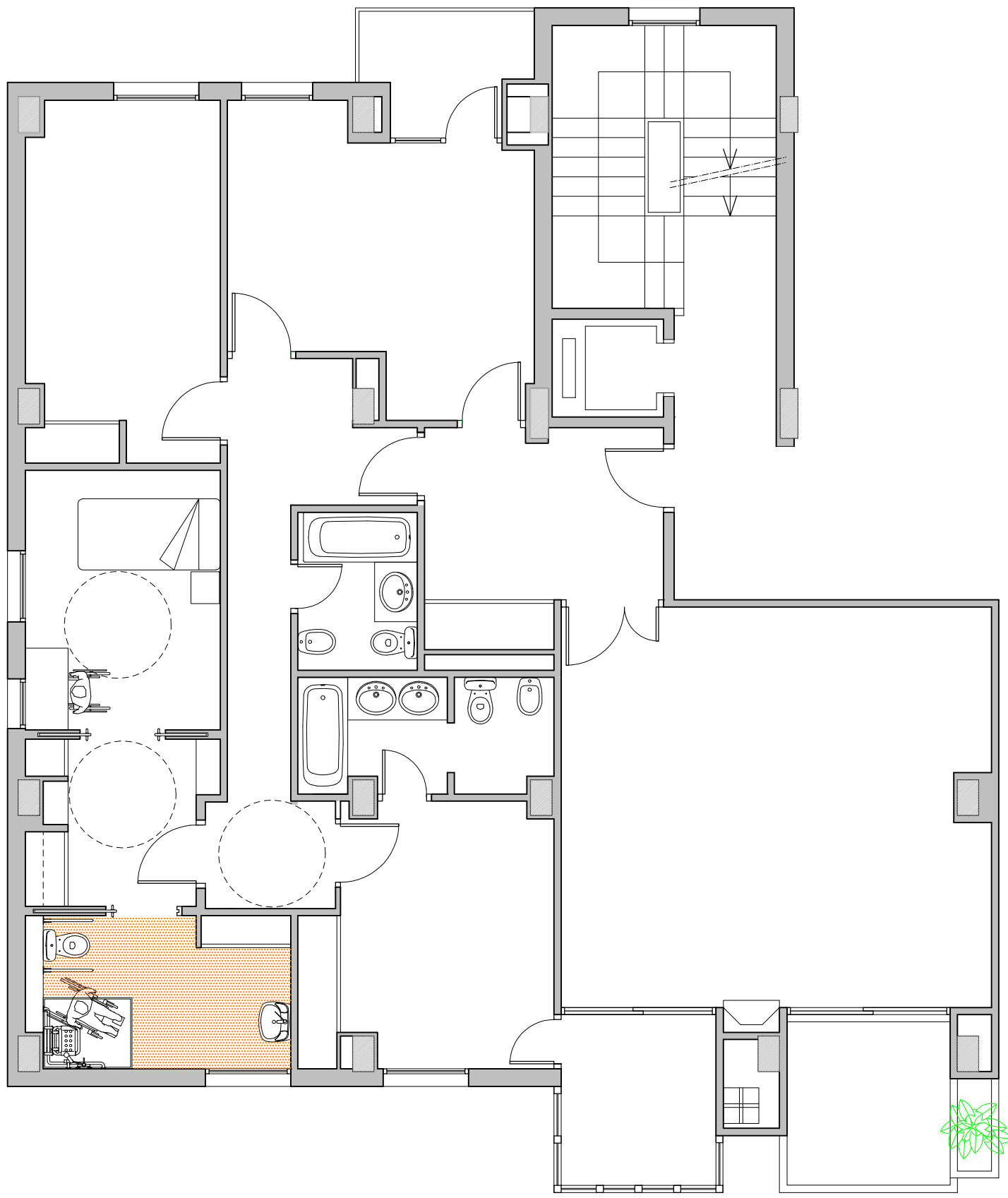

PLANTA. ESTADO REFORMADO. SOLUCION 2

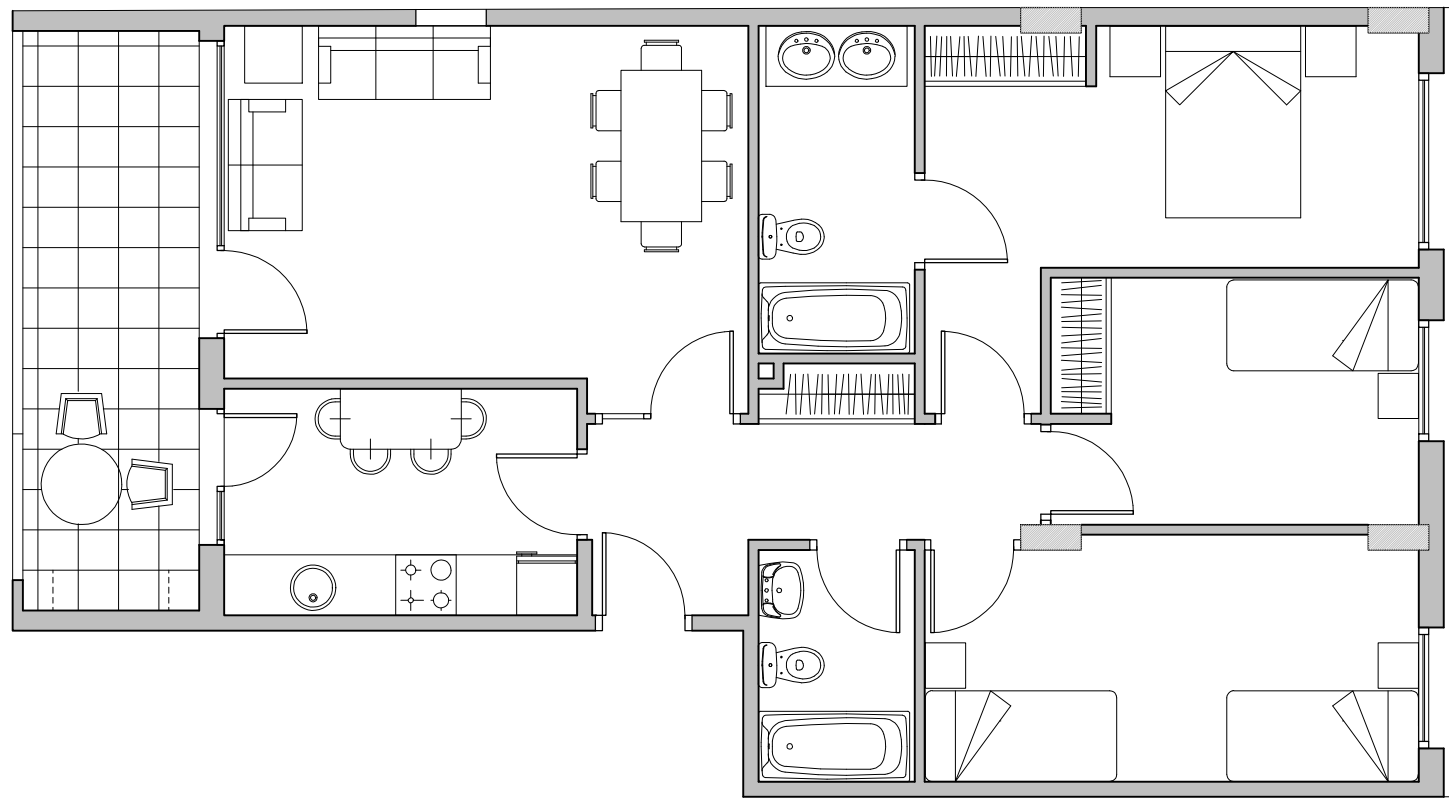

PLANTA. ESTADO ACTUAL

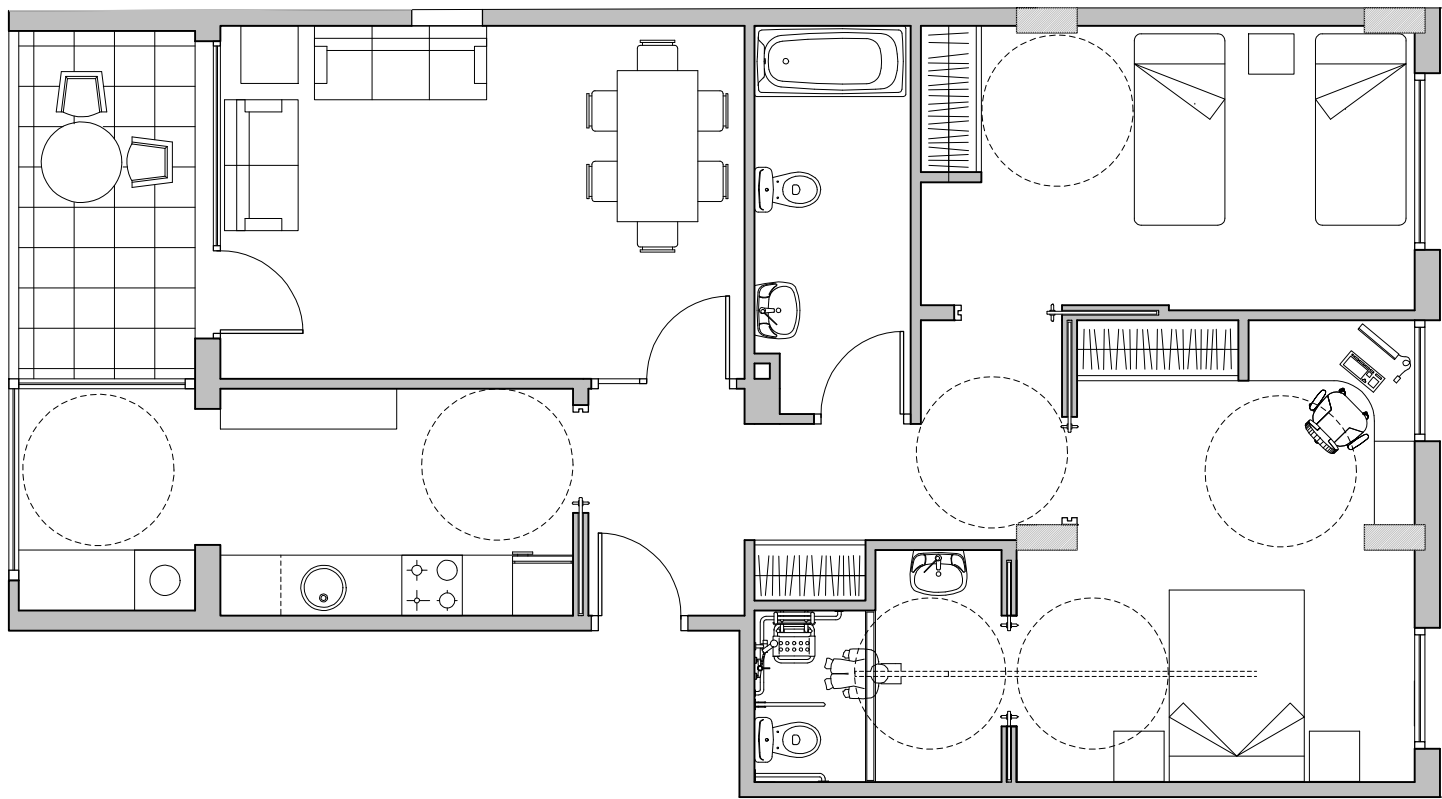

PLANTA. ESTADO REFORMADO. SOLUCION 1

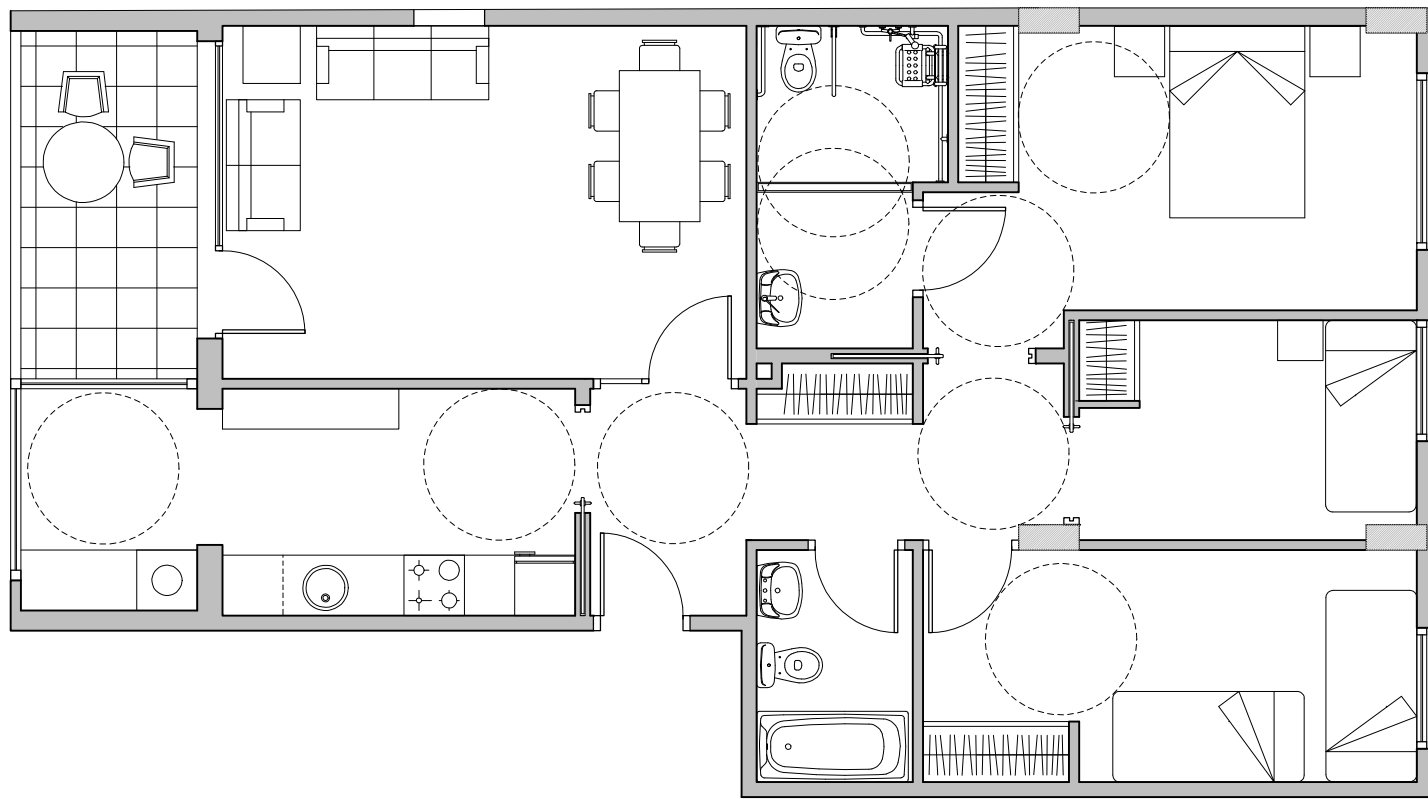

PLANTA. ESTADO REFORMADO. SOLUCION 2

AREA DE ARQUITECTURA

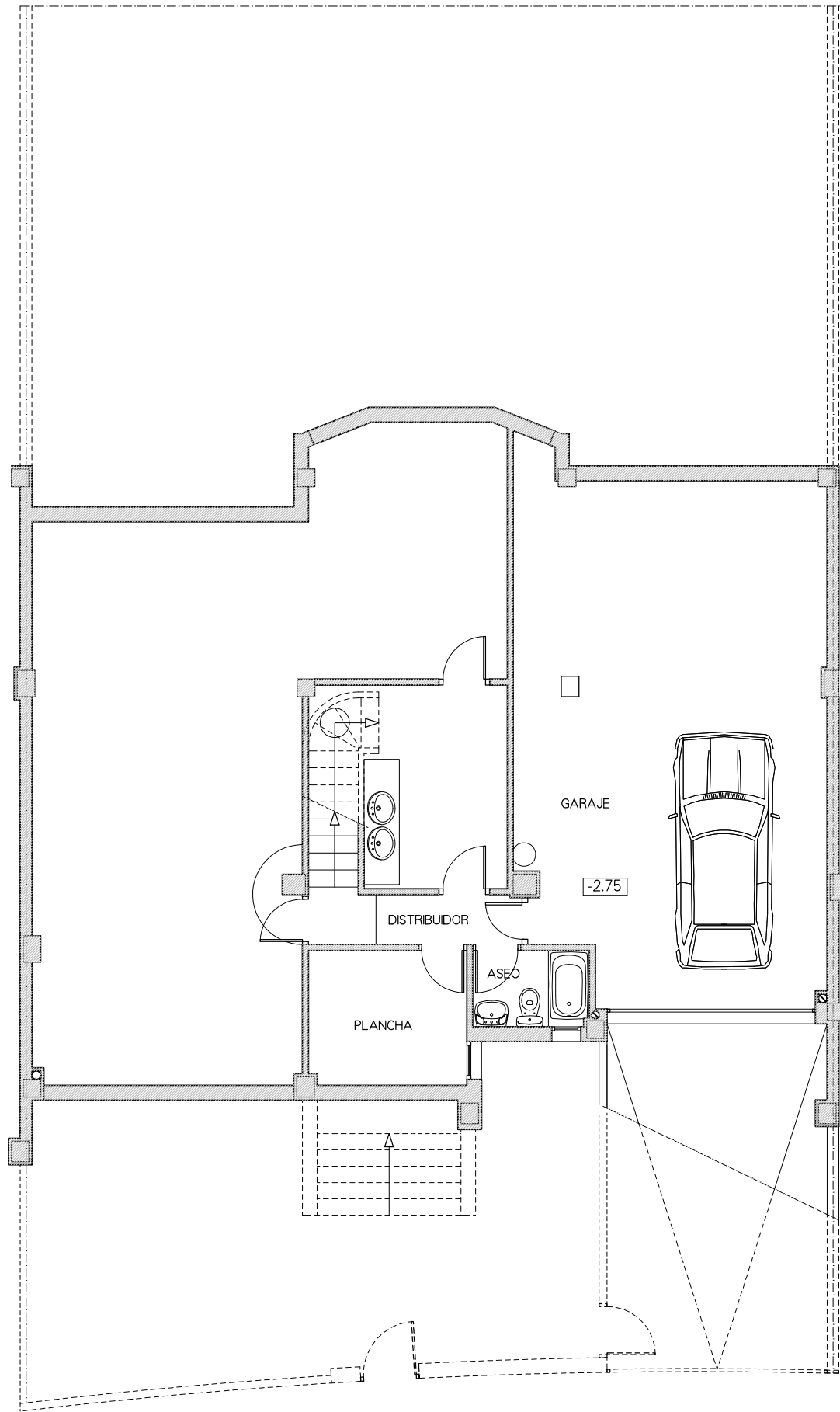

PLANTA SÓTANO. ESTADO ACTUAL

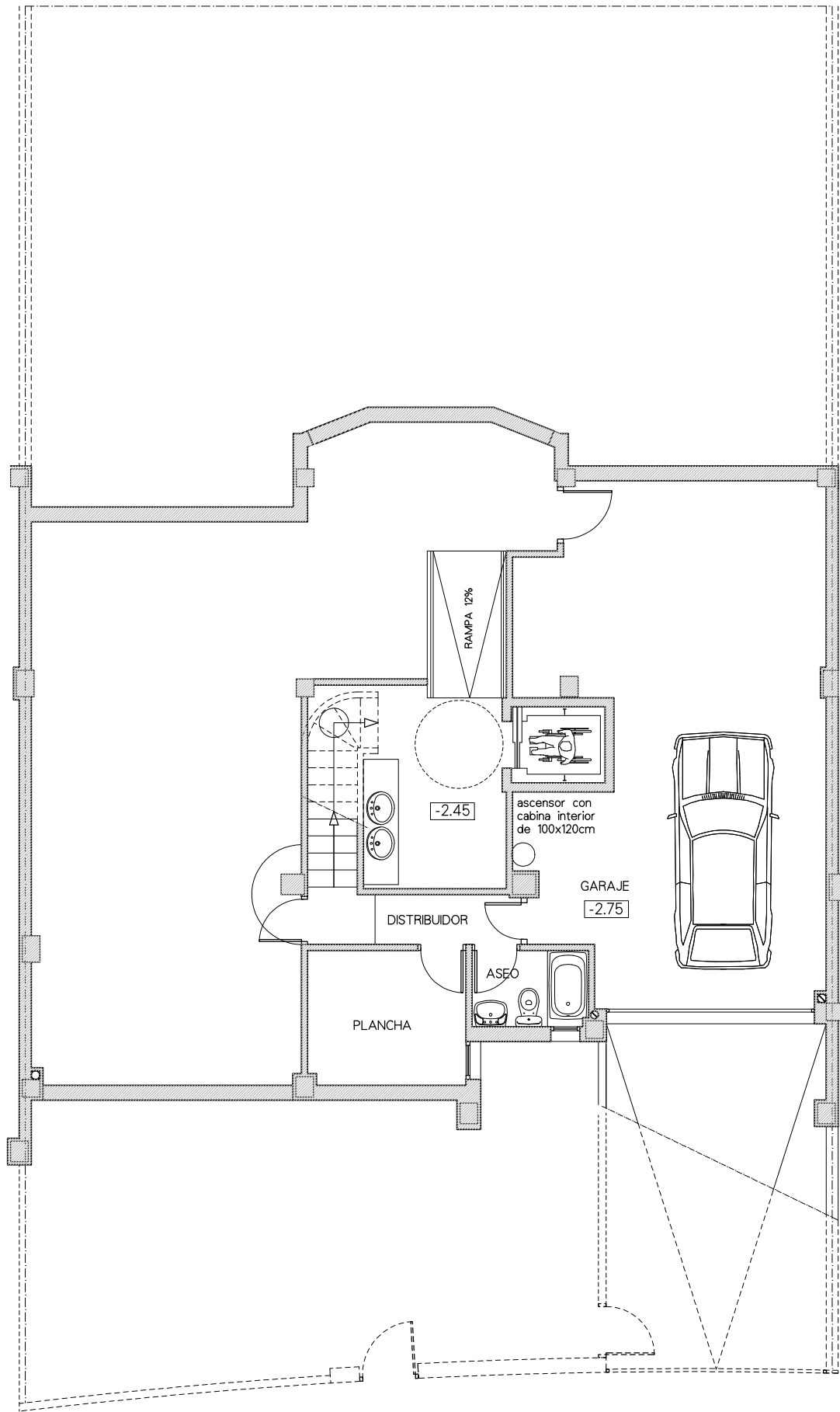

PLANTA SÓTANO. ESTADO REFORMADO

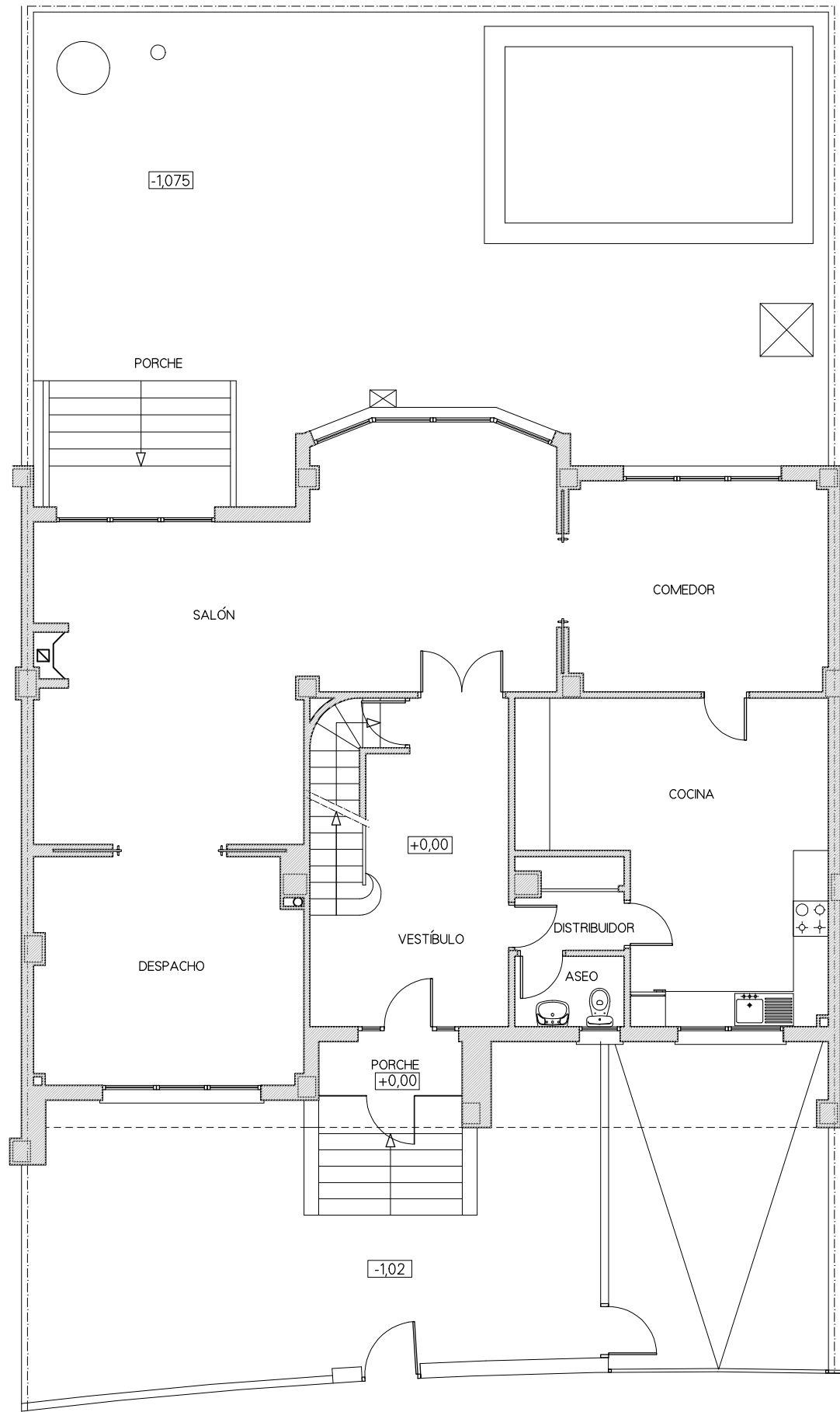

PLANTA BAJA. ESTADO ACTUAL

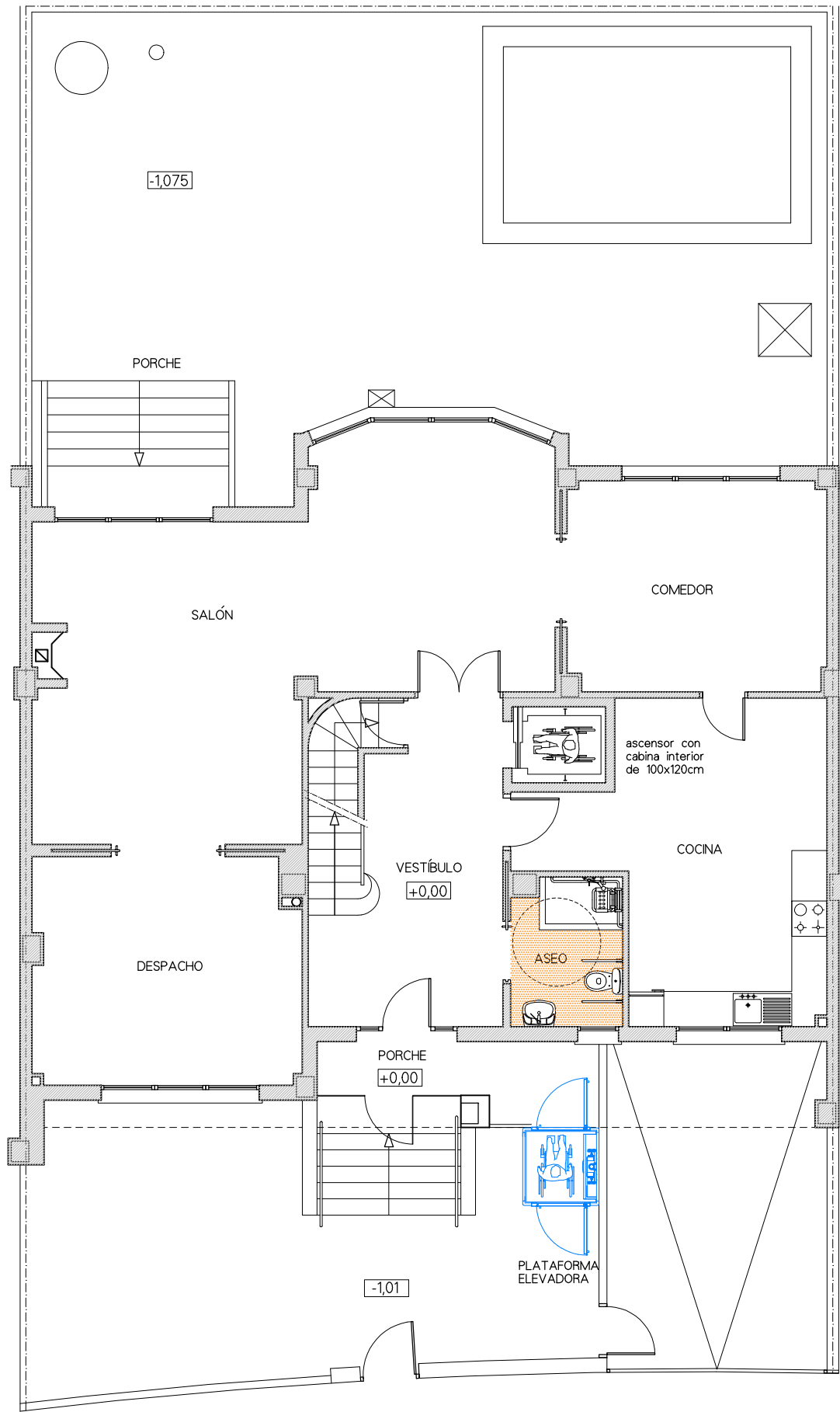

PLANTA BAJA. ESTADO REFORMADO

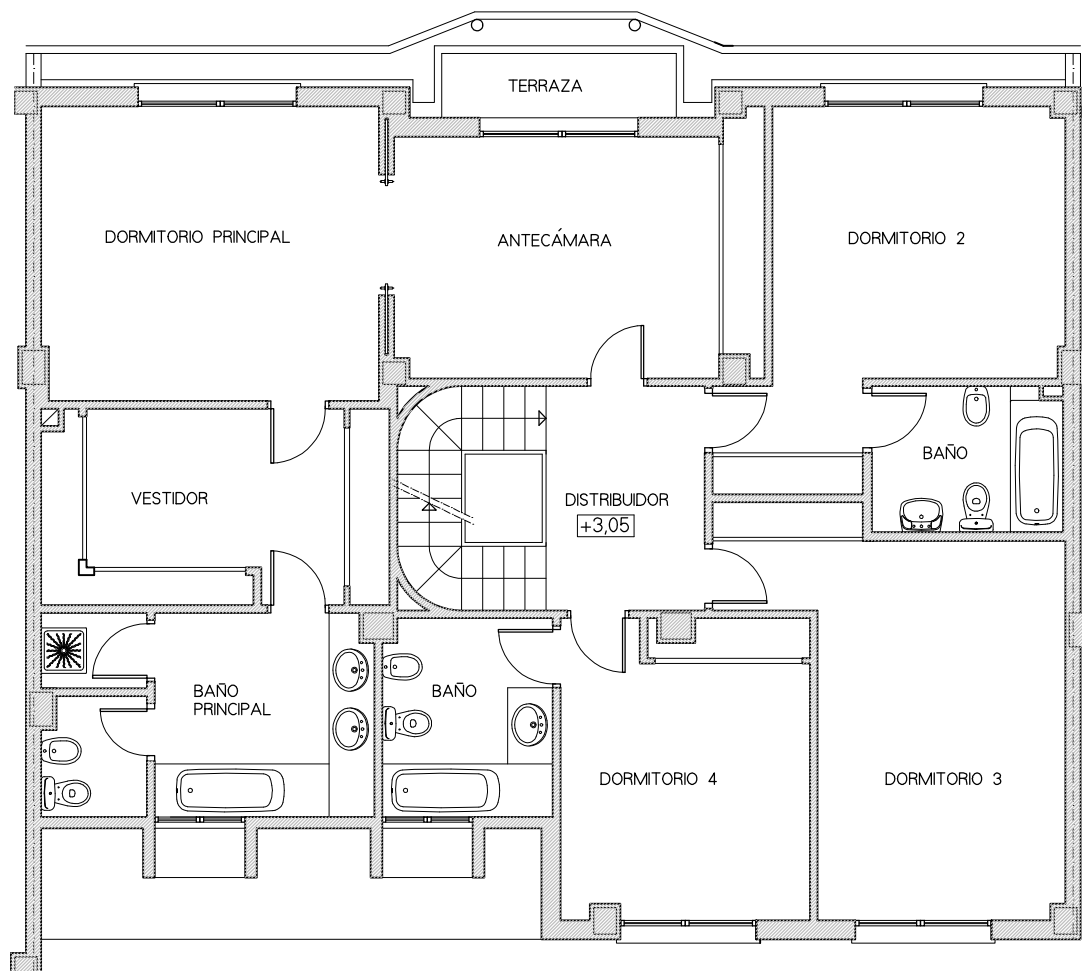

PLANTA PRIMERA. ESTADO ACTUAL

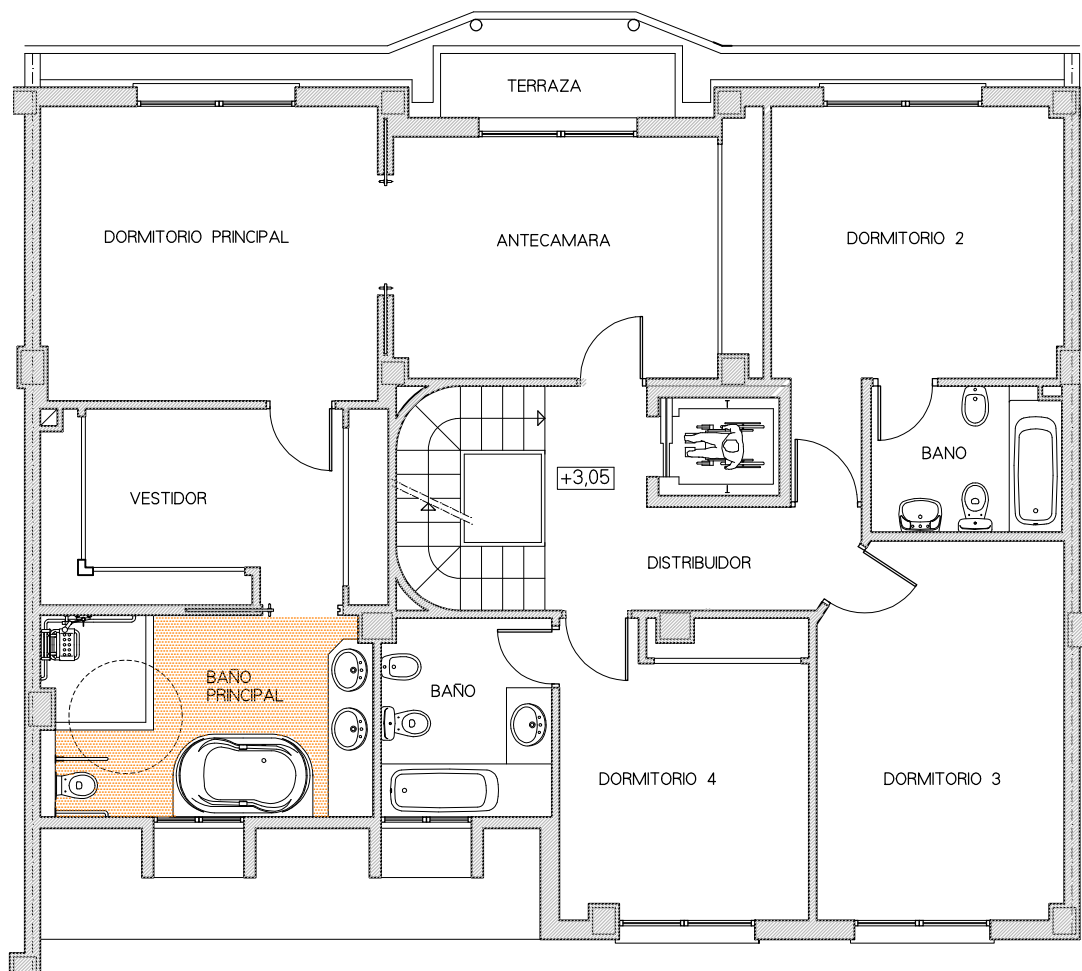

PLANTA PRIMERA. ESTADO REFORMADO

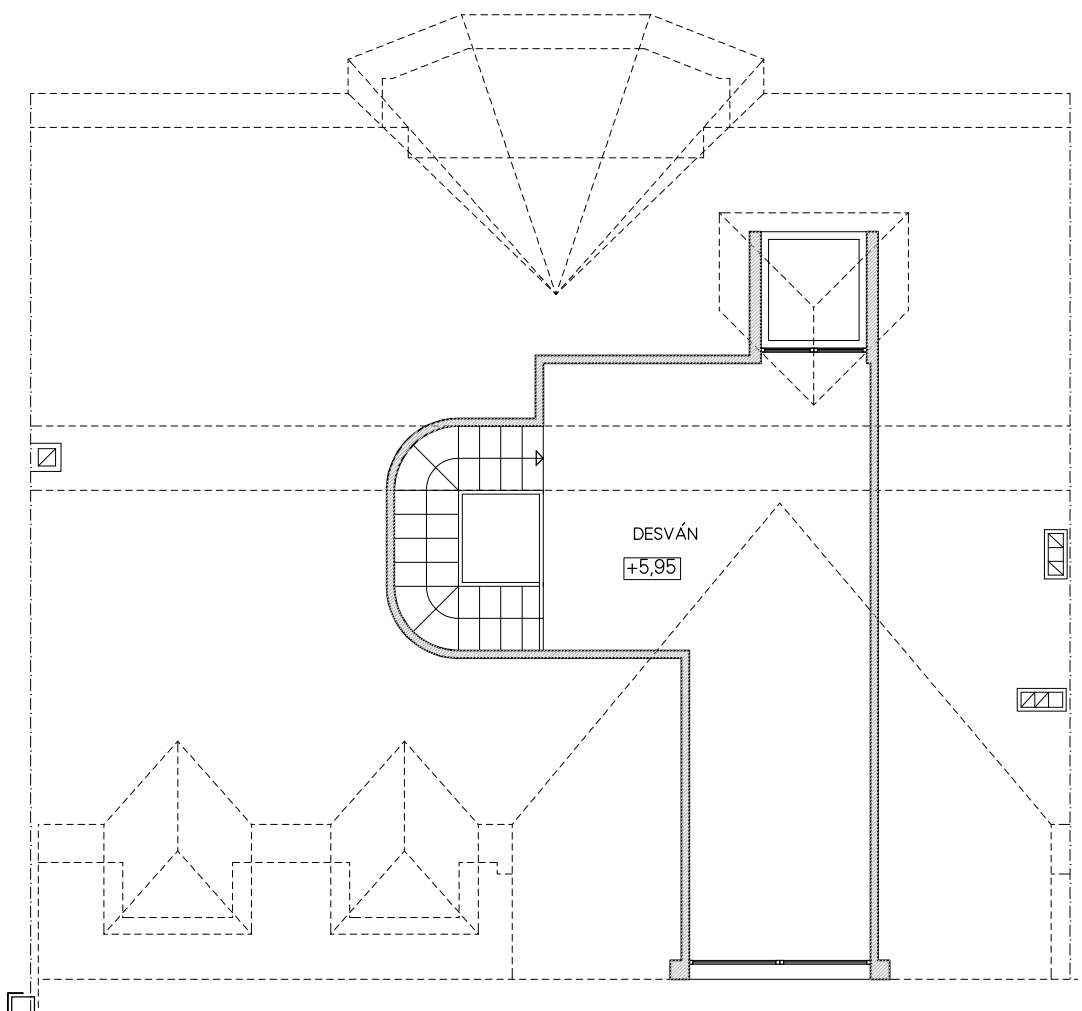

PLANTA BAJO CUBIERTA. ESTADO ACTUAL

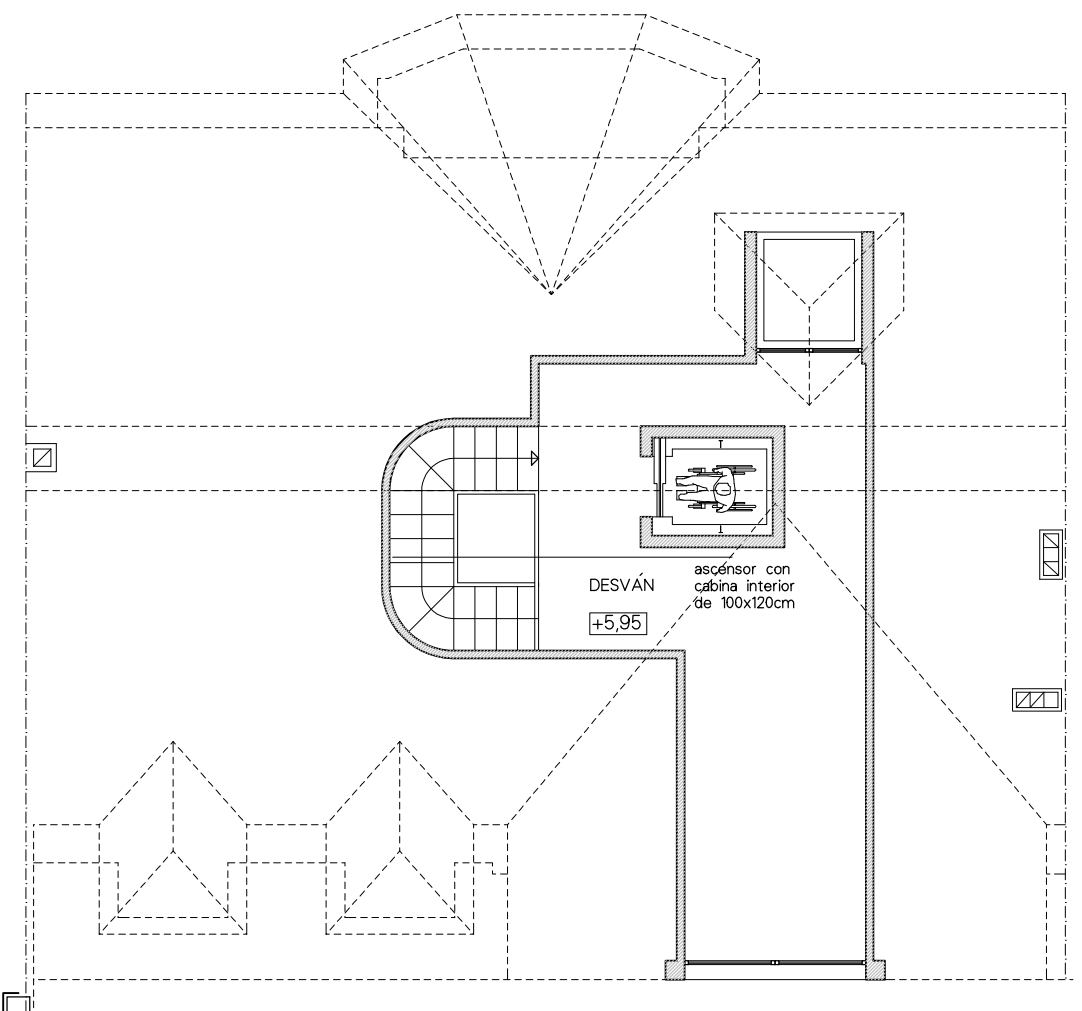

PLANTA BAJO CUBIERTA. ESTADO REFORMADO

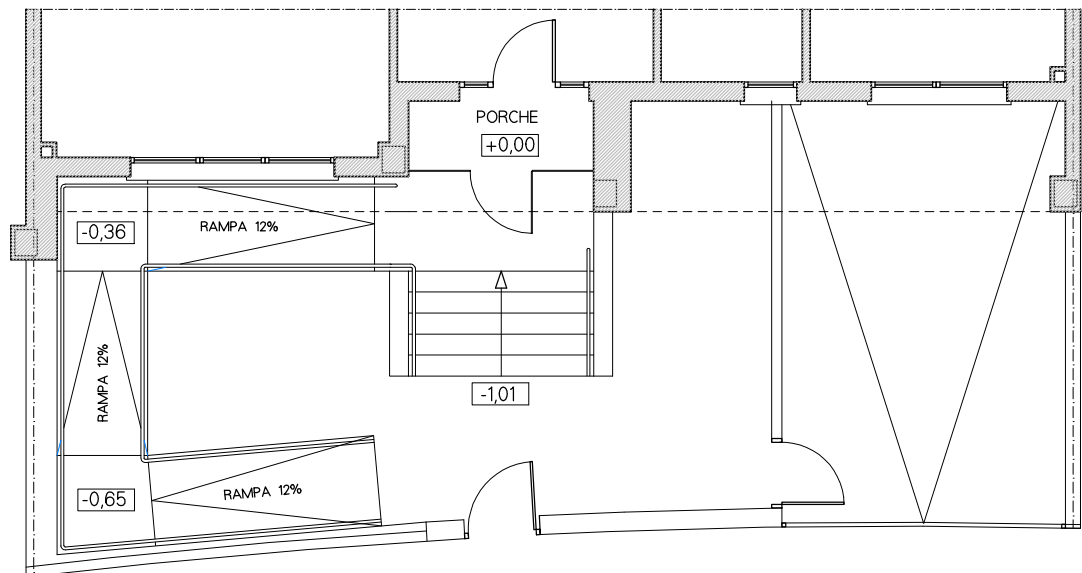

DETALLE PLANTA BAJA. ACCESO CON RAMPAS. SOLUCIÓN 2

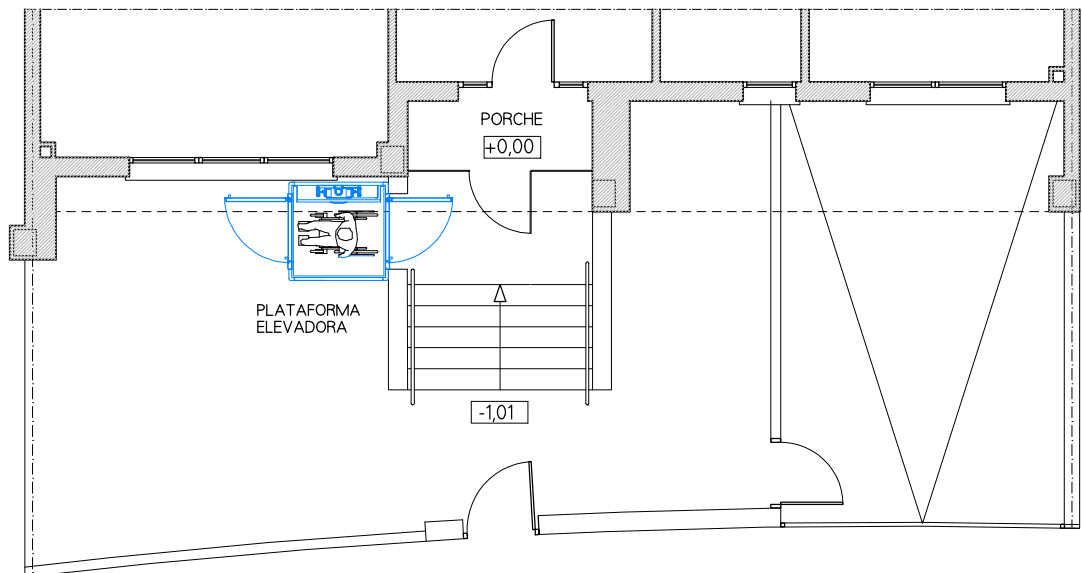

DETALLE PLANTA BAJA. ACCESO CON PLATAFORMA EN DIFERENTE POSICION. SOLUCIÓN 3

AREA DE ARQUITECTURA

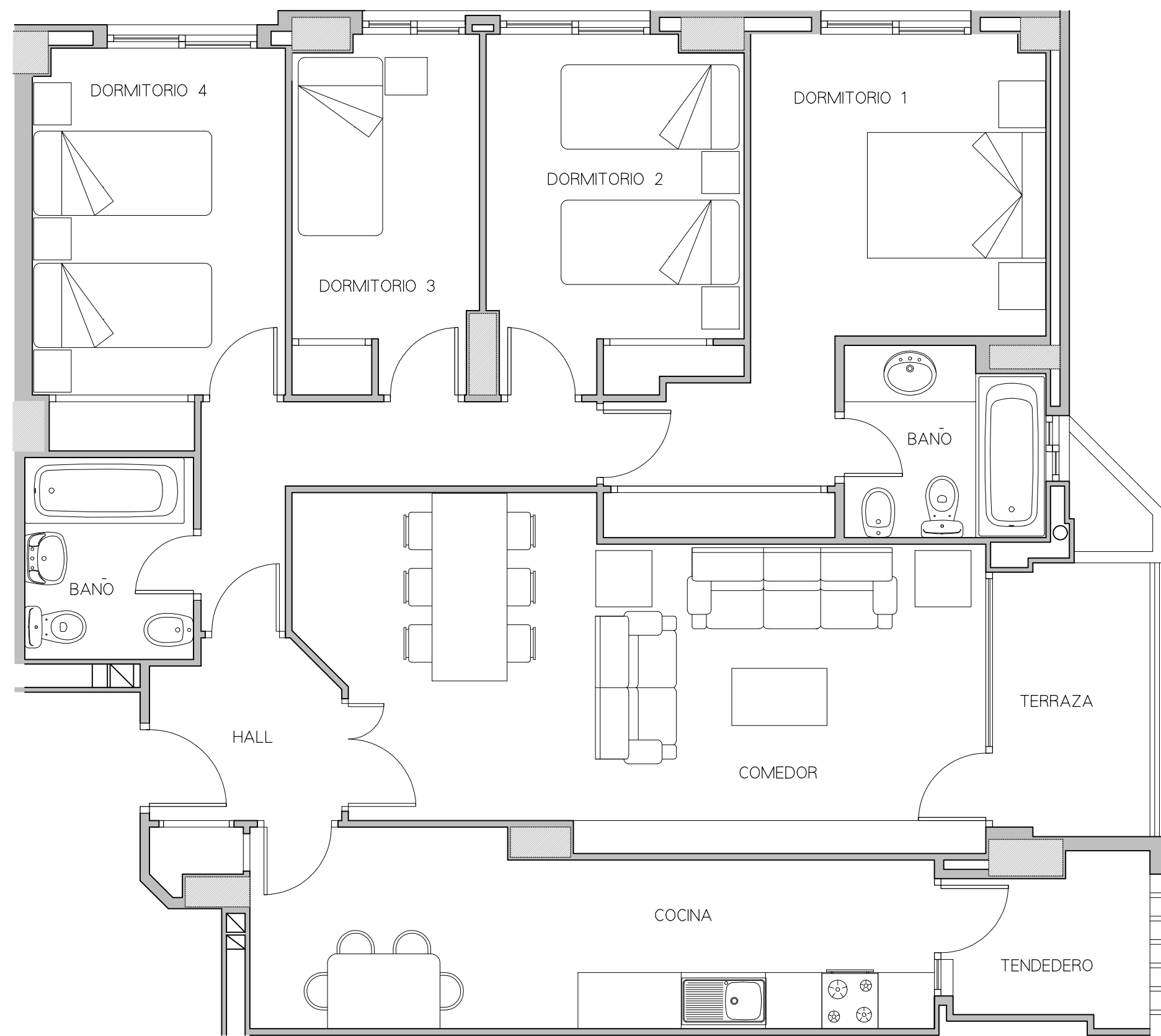

PLANTA. ESTADO ACTUAL

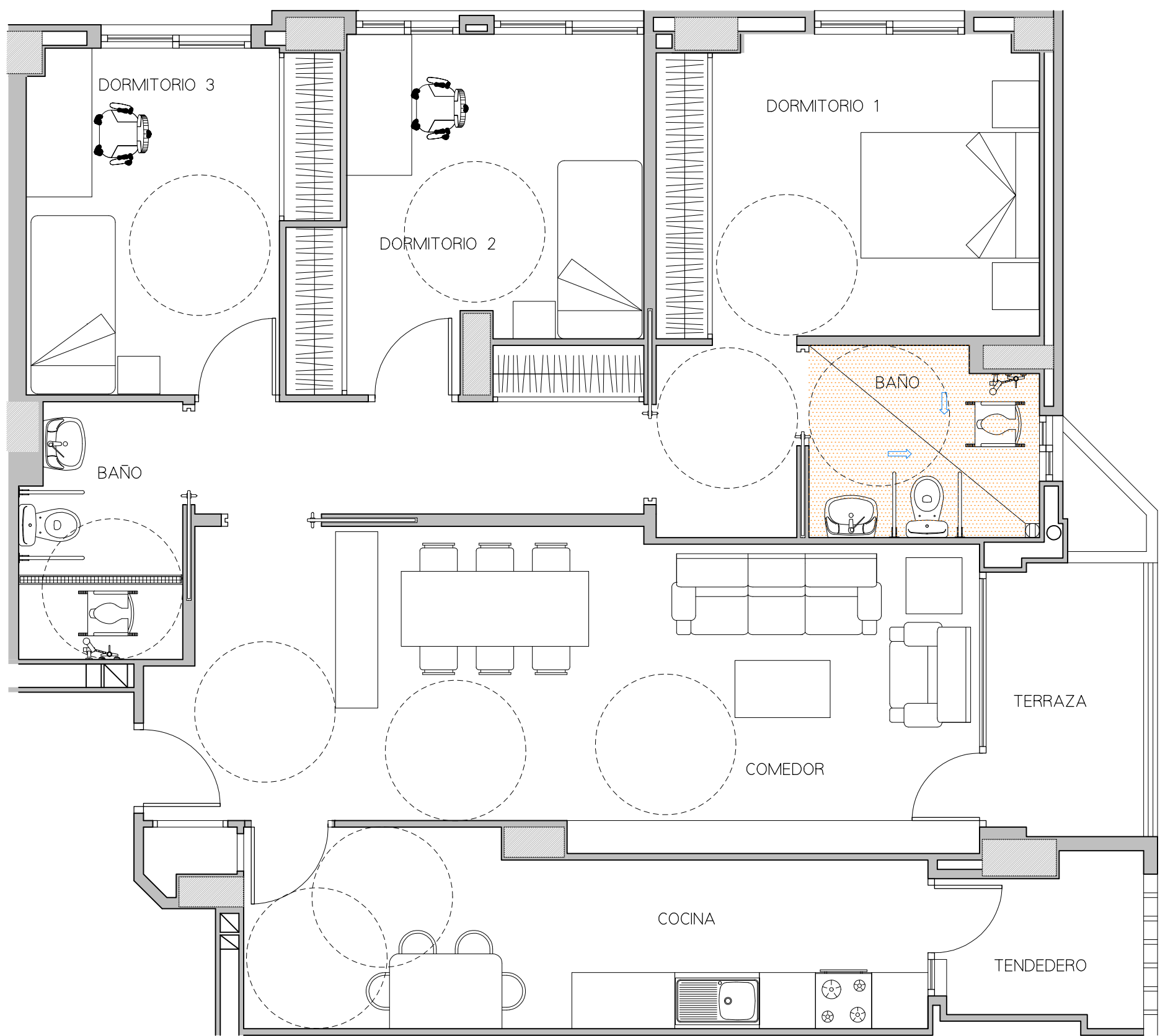

PLANTA. ESTADO REFORMADO

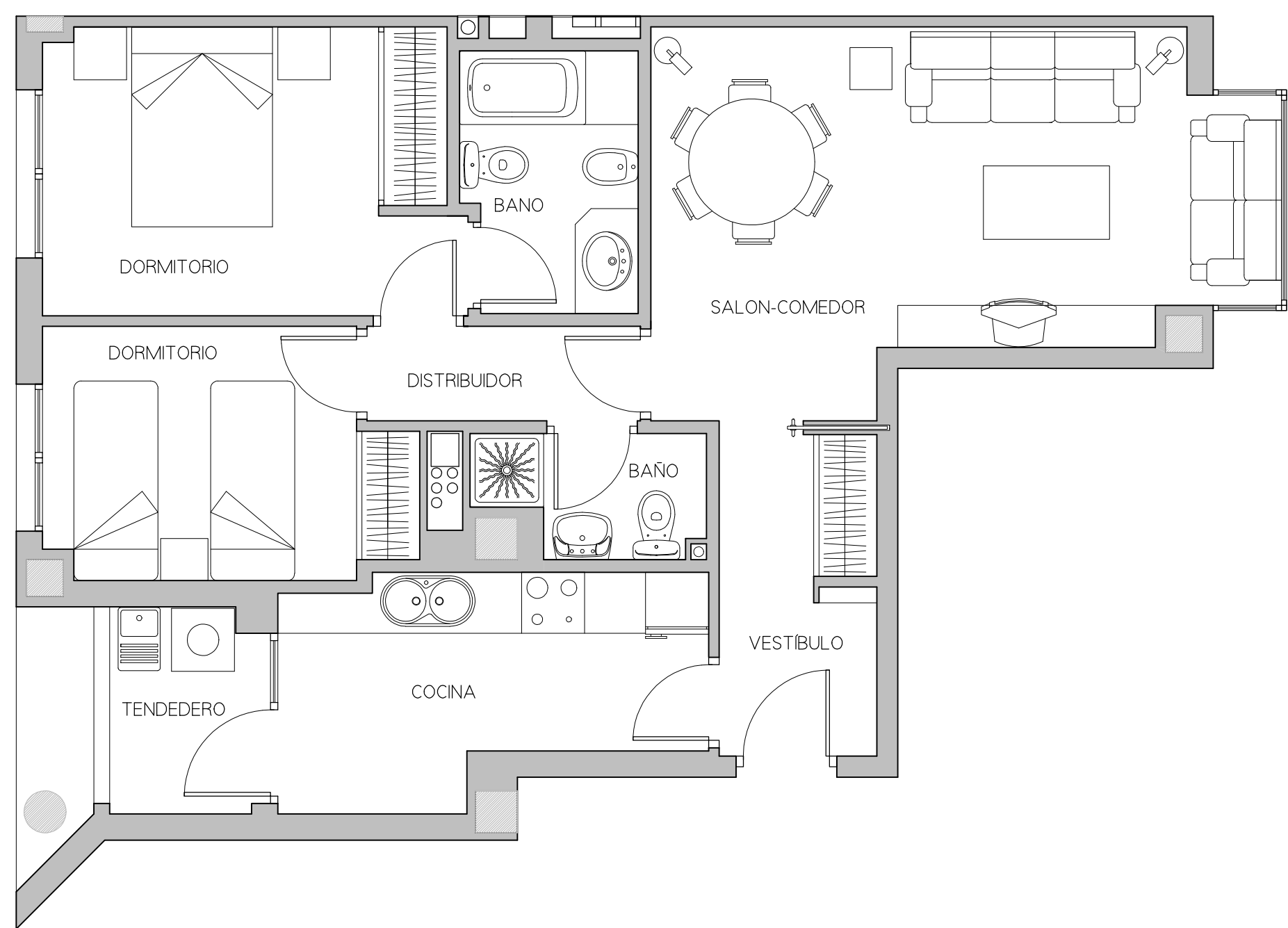

PLANTA VIVIENDA. ESTADO ACTUAL

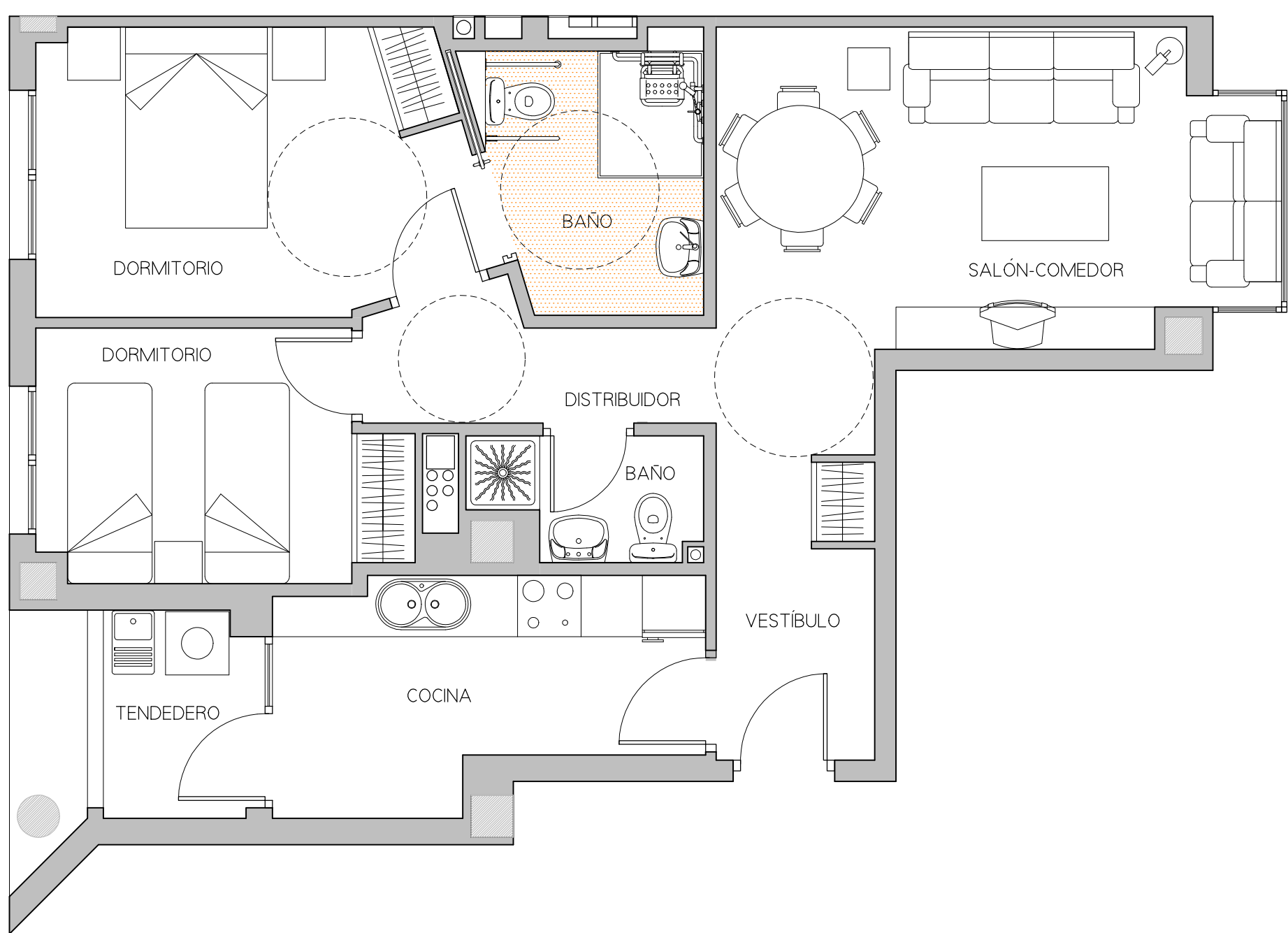

PLANTA VIVIENDA. ESTADO REFORMADO